



# EXPORTACIONES FORESTALES CHILENAS Octubre 2011

INSTITUTO FORESTAL



**INFOR**  
INSTITUTO FORESTAL



# **EXPORTACIONES FORESTALES CHILENAS**

**Enero-Octubre 2011**



## **CONTENIDO**

---

### **ANTECEDENTES GENERALES, 1**

### **CUADROS RESUMEN, 4**

### **PRINCIPALES PRODUCTOS EXPORTADOS, 13**

*(países, empresas y evolución mensual)*

<i>Pulpa blanqueada pino radiata,</i>	<i>15</i>
<i>Pulpa cruda pino radiata,</i>	<i>18</i>
<i>Pulpa blanqueada eucalipto,</i>	<i>20</i>
<i>Madera aserrada tablonos pino radiata,</i>	<i>23</i>
<i>Trozos aserrables,</i>	<i>26</i>
<i>Astillas eucaliptus nitens,</i>	<i>28</i>
<i>Astillas eucaliptus globulus,</i>	<i>30</i>
<i>Papel periódico,</i>	<i>32</i>
<i>Tableros MDF pino radiata,</i>	<i>35</i>
<i>Tablero contrachapado pino radiata,</i>	<i>38</i>
<i>Tablero de partículas pino radiata,</i>	<i>41</i>
<i>Chapa debobinada pino radiata,</i>	<i>43</i>
<i>Madera cepillada pino radiata,</i>	<i>45</i>
<i>Madera en bloques pino radiata,</i>	<i>48</i>
<i>Madera finger-joint (blanks) pino radiata,</i>	<i>50</i>
<i>Molduras sólidas pino radiata,</i>	<i>53</i>
<i>Molduras MDF pino radiata,</i>	<i>56</i>
<i>Tableros encolados de canto pino radiata,</i>	<i>59</i>
<i>Marcos para puertas pino radiata,</i>	<i>62</i>
<i>Puertas pino radiata,</i>	<i>65</i>
<i>Frutos rosa mosqueta,</i>	<i>67</i>

### **ANEXOS, 71**

<i>Anexo 1. Exportaciones forestales según producto,</i>	<i>73</i>
<i>Anexo 2. Exportaciones forestales según país destino,</i>	<i>75</i>
<i>Anexo 3. Exportaciones forestales según exportador,</i>	<i>77</i>
<i>Anexo 4. Exportaciones Forestales Mensuales,</i>	<i>79</i>





## ANTECEDENTES GENERALES DE LAS EXPORTACIONES FORESTALES

Las exportaciones de productos forestales del país totalizaron una cifra de US\$ 446,8 millones durante el mes de octubre 2011, valor que se sitúa un 14,9% por debajo de las exportaciones realizadas en el mismo mes de 2010 y a la vez un 14,7% por debajo de las exportaciones de septiembre de 2011. Con

### EVOLUCIÓN MENSUAL DE LAS EXPORTACIONES FORESTALES CHILENAS

(Millones de US\$ FOB)

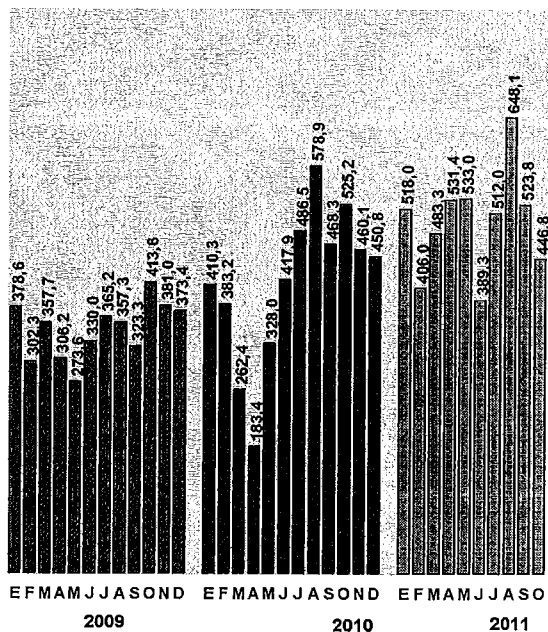

esta cifra, el sector forestal acumula ventas al exterior por US\$ 4.991,5 millones durante el período enero-octubre de 2011, lo que refleja un incremento de 23,4% respecto del mismo período del año anterior.

La positiva evolución del período enero–octubre de 2011 se explica por los significativos incrementos en los volúmenes de exportación de los principales productos, junto a un aumento de precios; que a pesar de mostrar una leve caída en el mes de octubre, su promedio entre enero y octubre 2011 supera los precios alcanzados durante igual periodo del año 2010. Un ejemplo es la celulosa; principal producto exportado, que representa el 50% de las exportaciones. El monto alcanzado por este producto fue superior en un 27,3% en relación a la cifra registrada en igual periodo 2010, producto de un aumento en su volumen de venta en un 21,3%, unido a un precio mayor de 4,9% en relación al año 2010.

Una situación similar sucede con el grupo tableros y chapas, con un mayor volumen de ventas, por sobre el 28,7% y un precio medio superior en un 1,5%, entrega un incremento en el valor de un 30,6% en relación al año 2010. En este grupo el producto que aporta la mayor participación (65,9%) es tableros contrachapados, con un volumen superior en un 25,4% y un mejor precio de venta en 3,4%, co lo cual su valor resultó superior en un 29,7% en relación al año anterior.

En el cuadro siguiente se puede apreciar la participación de los productos en el total exportado.

Cuadro 1: PARTICIPACION POR RUBRO EN LAS EXPORTACIONES FORESTALES (%)

PRODUCTO	2005	2006	2007	2008	2009	2010	Ene-Oct 2010	Ene-Oct 2011
TOTAL	100,0	100,0	100,0	100,0	100,0	100,0	100,0	100,0
Pulpa Química	34,5	34,4	47,4	48,2	47,4	48,3	48,5	50,0
Productos Manufacturados	26,9	27,2	16,7	13,2	13,0	13,1	13,0	12,0
Pap.Cartones y sus Manuf.	12,0	12,9	10,6	11,3	14,2	12,8	12,7	12,0
Tableros Y Chapas	8,9	8,6	8,2	10,1	10,4	10,1	10,0	10,6
Madera Aserrada	11,8	10,3	11,4	9,6	6,7	7,3	7,1	7,7
Astillas y Residuos de Madera	4,6	4,9	4,4	6,0	6,6	6,7	6,6	6,8
Otros Productos	1,5	1,5	1,3	1,5	1,7	1,7	0,3	0,1

## Productos

La mayoría de los principales productos presenta incrementos en el monto exportado en relación al año anterior, la excepción son las molduras MDF, con una cifra menor en el valor de 15,8% y las astillas sin corteza de eucaliptos nitens con un menor valor de -5,8%. Los crecimientos mas significativos se presentaron en la celulosa cruda de pino radiata, cuyas ventas se elevaron en un 57,7%, con un volumen superior en un 45%. Le siguen las astillas sin corteza de eucaliptus globulus, con un aumento en valor de 41,9% y un volumen superior en 30,2%; luego los tableros MDF, superiores en 40% en el monto y un volumen mas elevado en 43,9% y finalmente los papeles para acanalar, con un crecimiento de 38,3% en valor y 13,3% en volumen en relación a enero-octubre 2010.

CUADRO 2  
MONTO EXPORTADO POR PERÍODO SEGÚN PRODUCTO (US\$ miles), ENERO-OCTUBRE

PRODUCTO	2010	(%)	PRODUCTO	2011	(%)
TOTAL	4.044.039,9	(100,0)	TOTAL	4.991.516,1	(100,0)
<b>PRINCIPALES PRODUCTOS</b>	<b>3.289.922,3</b>	<b>(81,4)</b>	<b>PRINCIPALES PRODUCTOS</b>	<b>4.175.160,1</b>	<b>(83,6)</b>
PULPA BLANQUEADA PINO RADIATA	952.727,5	(23,6)	PULPA BLANQUEADA PINO RADIATA	1.199.162,9	(24,0)
PULPA BLANQUEADA EUCALIPTO	862.655,7	(21,3)	PULPA BLANQUEADA EUCALIPTO	1.066.878,6	(21,4)
MADERA ASERRADA TABLONES PINO	282.866,3	(7,0)	MADERA ASERRADA TABLONES PINO	378.867,2	(7,6)
TABLERO CONTRACHAPADO PINO RADIATA	267.500,3	(6,6)	TABLERO CONTRACHAPADO PINO RADIATA	348.757,7	(7,0)
CARTULINA MULTICAPAS ESTUCADA S/I	237.833,3	(5,9)	CARTULINA MULTICAPAS ESTUCADA S/I	277.901,1	(5,6)
ASTILLAS SIN CORTEZA EUCALIPTO	187.639,1	(4,6)	ASTILLAS SIN CORTEZA EUCALIPTO	266.169,1	(5,3)
MOLDURAS DE MADERA PINO RADIATA	147.093,5	(3,6)	PULPA CRUDA PINO RADIATA	229.645,4	(4,6)
PULPA CRUDA PINO RADIATA	145.643,6	(3,6)	MOLDURAS DE MADERA PINO RADIATA	160.926,8	(3,2)
MOLDURAS MDF PINO RADIATA	106.518,9	(2,6)	TABLERO MDF PINO RADIATA	127.341,2	(2,6)
PAPEL PERIODICO S/I	99.444,0	(2,5)	PAPEL PERIODICO S/I	119.510,1	(2,4)
OTROS	754.117,6	(18,6)	OTROS	816.356,0	(16,4)

## Mercados

El destino de los productos forestales fue principalmente el mercado asiático, que elevo su participación de un 38,1% en el 2010 a un 41,7% en el 2011(+ 35%) totalizando un monto de US\$ 2.082 millones. Mas abajo se ubica Europa, que a pesar de la baja en participación de 0,9 puntos, su variación es positiva en un 17,6% en relación al año 2010.

CUADRO 3  
MONTO EXPORTADO POR PERÍODO SEGÚN PAÍS DE DESTINO (US\$ miles), ENERO-OCTUBRE

PAÍSES DE DESTINO	2010	(%)	PAÍSES DE DESTINO	2011	(%)
TOTAL	4.044.039,9	(100,0)	TOTAL	4.991.516,1	(100,0)
<b>PRINCIPALES PAÍSES</b>	<b>2.836.167,5</b>	<b>(70,1)</b>	<b>PRINCIPALES PAÍSES</b>	<b>3.564.160,0</b>	<b>(71,4)</b>
CHINA	571.779,5	(14,1)	CHINA	882.417,7	(17,7)
ESTADOS UNIDOS	480.687,7	(11,9)	ESTADOS UNIDOS	523.908,5	(10,5)
JAPÓN	328.289,2	(8,1)	JAPÓN	445.451,9	(8,9)
MÉXICO	270.159,2	(6,7)	COREA DEL SUR	324.707,5	(6,5)
ITALIA	260.061,7	(6,4)	ITALIA	324.046,5	(6,5)
HOLANDA	251.463,8	(6,2)	HOLANDA	288.469,7	(5,8)
COREA DEL SUR	245.875,4	(6,1)	MÉXICO	276.210,7	(5,5)
PERÚ	160.952,1	(4,0)	PERÚ	174.530,3	(3,5)
COLOMBIA	137.525,2	(3,4)	ARGENTINA	165.130,5	(3,3)
ARGENTINA	129.373,7	(3,2)	COLOMBIA	159.286,6	(3,2)
OTROS	1.207.872,4	(29,9)	OTROS	1.427.356,1	(28,6)

De un total de 110 mercados de destino de los productos forestales chilenos, los 10 principales representan el 71,4% del valor exportado por el sector forestal. China, Estados Unidos y Japón encabezan la lista, con incrementos importantes en las compras realizadas a nuestro país. Entre estos mercados, las compras más destacadas fueron las efectuadas por el mercado Chino, que alcanzo el 17,7% del total, con embarques principalmente de celulosa. A continuación Estados Unidos representa

el 10,5% del total con exportaciones de productos mas elaborados, seguido por Japón con el 8,9% de participación, correspondiente principalmente a embarques de madera aserrada y celulosa.

Entre los 20 principales mercados de destino de los productos forestales chilenos, los que representan el 89,6% del total, destaca Venezuela, país que alcanzó el mayor incremento en el monto exportado (63,3%), principalmente por mayores embarques de celulosa (+79,4%). Tailandia, con un crecimiento de 64,7% debido al aumento de la celulosa (+68,4%), se ubica como el segundo país con mayor crecimiento. China y Australia, con crecimientos de un 54,3% y 53,6%, respectivamente, se ubican a continuación, siendo celulosa, el principal producto exportado por ambos países. Este producto en China representa el 88% del total, sin embargo en Australia, la celulosa representa el 33% del total, compartiendo el liderazgo con los tableros de madera que representan el 26% del total. Con estos antecedentes se confirma que la celulosa es el producto que marca la tendencia en las cifras de las exportaciones forestales.

### Exportadores

El monto exportado por las diez principales empresas exportadoras de productos forestales alcanzó a US\$ 4.108,8 millones, equivalentes al 82,3% del total. Celulosa Arauco y Constitución, principal exportador, comercializó productos por US\$ 1.504 millones equivalentes al 30% del total; sus ventas crecieron en un 33% en relación al año anterior. En segundo lugar se ubica CMPC Celulosa con US\$ 1.003 millones (20%), con ventas superiores en un 19,7%.

CUADRO 4  
MONTO EXPORTADO POR PERÍODO SEGÚN EXPORTADOR (US\$ miles), ENERO-OCTUBRE

EXPORTADOR	2010	(%)	EXPORTADOR	2011	(%)
TOTAL	4.044.039,9	(100,0)	TOTAL	4.991.516,1	(100,0)
<b>PRINCIPALES EXPORTADORES</b>	<b>3.300.207,3</b>	<b>(81,6)</b>	<b>PRINCIPALES EXPORTADORES</b>	<b>4.108.780,2</b>	<b>(82,3)</b>
CELULOSA ARAUCO Y CONSTITUCION S.A.	1.130.529,5	(28,0)	CELULOSA ARAUCO Y CONSTITUCION S.A.	1.504.369,3	(30,1)
CMPC CELULOSA S.A.	837.866,9	(20,7)	CMPC CELULOSA S.A.	1.003.004,3	(20,1)
PANELES ARAUCO S.A.	311.877,9	(7,7)	ASERRADEROS ARAUCO S.A.	381.264,2	(7,6)
ASERRADEROS ARAUCO S.A.	308.434,8	(7,6)	PANELES ARAUCO S.A.	371.723,4	(7,4)
CARTULINAS CMPC S.A.	239.649,6	(5,9)	CARTULINAS CMPC S.A.	279.967,6	(5,6)
CMPC MADERAS S.A.	181.951,1	(4,5)	CMPC MADERAS S.A.	220.470,2	(4,4)
MASISA S.A.	106.981,9	(2,6)	MASISA S.A.	141.684,4	(2,8)
INDUSTRIAS FORESTALES S.A.	70.431,2	(1,7)	COMACO S.A.	70.174,1	(1,4)
FORESTAL COMACO S.A.	57.440,5	(1,4)	INDUSTRIAS FORESTALES S.A.	69.638,1	(1,4)
CONSORCIO MADERERO S.A.	55.043,8	(1,4)	ASTILLAS EXPORTACIONES LTDA.	66.484,6	(1,3)
OTROS	743.832,6	(18,4)	OTROS	882.735,9	(17,7)

Celulosa Arauco y Constitución ha mantenido su liderazgo por muchos años, exportando principalmente celulosa blanqueada: de pino radiata (54%) y de eucalipto (31%). En tanto CMPC Celulosa que se ha mantenido en segundo lugar exporta también celulosa blanqueada pero la participación cambia: la celulosa blanqueada de eucalipto representa el 60,4% en tanto la celulosa blanqueada de pino radiata representó el 38,3% del total.

Aserraderos Arauco, empresa que exporta madera aserrada y productos elaborados se ubica en tercer lugar con el 7,6% del total y un crecimiento de un 23,6% en sus ventas. El principal producto exportado es la madera aserrada tableros pino radiata que representa el 55,9% del total, en tanto las molduras de madera representan el 20,9% del total.

CUADRO 5  
EXPORTACIONES FORESTALES SEGÚN GRUPOS Y PRODUCTOS

MONTO (US\$ miles)			GRUPO / PRODUCTO		VOLUMEN		
ENERO-OCTUBRE		Var			ENERO-OCTUBRE		Var
2011	2010	(%)			2011	2010	(%)
4.991.516	4.044.040	23,4	TOTAL				
2.495.766	1.961.027	27,3	PULPA	(t)	3.380.112	2.786.452	21,3
1.199.163	952.727	25,9	Blanqueada pino radiata		1.499.748	1.315.533	14,0
1.066.879	862.656	23,7	Blanqueada eucalipto		1.559.928	1.250.017	24,8
229.645	145.644	57,7	Cruda pino radiata		320.351	220.902	45,0
79	0	100,0	Otras pulpas		85	0	100,0
600.945	511.690	17,4	PAPELES, CARTONES Y SUS DERIVADOS	(t)	593.117	597.000	-0,7
119.510	99.444	20,2	Papel periodico		178.982	170.039	5,3
481.435	412.246	16,8	Otros papeles, cartones y derivados		414.135	426.961	-3,0
530.549	406.155	30,6	TABLEROS Y CHAPAS	(t)	847.855	658.833	28,7
150.960	111.320	35,6	Tableros de fibra (MDF, Hardboard)		301.449	219.598	37,3
17.168	17.623	-2,6	Tableros de particulas		37.116	39.137	-5,2
349.669	269.661	29,7	Tableros contrachapados (3)		483.281	385.279	25,4
7.659	4.991	53,5	Chapas		14.125	9.314	51,7
5.025	2.482	102,4	Tableros OSB		11.808	5.453	116,5
69	77	-11,4	Otros		76	51	47,6
384.261	287.202	33,8	MADERA ASERRADA (1)	(m3)	1.726.493	1.421.349	21,5
380.378	283.810	34,0	Pino radiata		1.717.498	1.413.133	21,5
3.884	3.392	14,5	Otras especies		8.996	8.216	9,5
340.551	266.577	27,7	ASTILLAS	(t)	4.346.193	3.769.865	15,3
43	15	185,5	Nativas		40	303	-86,9
340.508	266.561	27,7	Eucalipto		4.346.153	3.769.562	15,3
252.064	255.601	-1,4	MOLDURAS	(t)	200.585	214.723	-6,6
162.293	149.060	8,9	Molduras solidas		108.249	100.332	7,9
89.770	106.541	-15,7	Molduras de fibra		92.336	114.390	-19,3
168.912	156.128	8,2	OTROS GRUPOS	(t)	124.014	124.942	-0,7
54.174	48.725	11,2	PRODUCTOS NO MADEREROS		18.141	17.555	3,3
51.545	50.293	2,5	PRODUCTOS PARA CONSTRUCCION (4)		36.167	36.069	0,3
8.671	8.526	1,7	CAJAS Y OTROS ENVASES Y PLATAFORMAS		15.014	14.736	1,9
54.522	48.583	12,2	OTROS		54.691	56.582	-3,3
124.937	112.499	11,1	MADERA ELABORADA CEPILLADA Y CLEAR (2)	(m3)	360.013	345.093	4,3
124.604	112.005	11,2	Pino radiata		359.016	343.356	4,6
333	495	-32,7	Otras especies		998	1.737	-42,6
12.740	13.057	-2,4	MUEBLES DE MADERA Y SUS PARTES Y PIEZAS	(t)	3.845	3.988	-3,6
4.123	5.127	-19,6	Partes y piezas de muebles		1.657	2.025	-18,2
2.672	2.291	16,7	Comodas y veladores		792	666	19,0
5.944	5.639	5,4	Otros		1.396	1.296	7,6
3.238	2.007	61,3	TROZAS	(m3)	30.231	26.052	16,0
24	1.636	-98,5	Troz para pulpa		217	24.398	-99,1
3.214	371	765,3	Troz para aserrar y chapas		30.014	1.654	1.714,3
77.553	72.096	7,6	PUERTAS, VENTANAS Y SUS MARCOS	(t)	51.087	48.046	6,3
39.593	35.121	12,7	Puertas		17.755	16.818	5,6
19.180	20.160	-4,9	Marcos para puertas		13.407	13.981	-4,1

(1) Incluye madera aserrada tableros, basas, tapas. (2) Incluye madera cepillada, madera en bloques, cutstocks y madera finger-joint (blanks y boards). (3) Incluye placas carpinteras. (4) Considera productos de carpintería y productos encolados.



CUADRO 6  
VARIACIÓN DEL VALOR EN LOS 20 PRINCIPALES PRODUCTOS  
FORESTALES EXPORTADOS (\*)  
Variación Ene-Octubre '11 / Ene-Octubre '10

LOS PRODUCTOS QUE SUBEN	%
PULPA CRUDA PINO RADIATA	57,7
ASTILLAS SIN CORTEZA EUCALIPTO	41,9
TABLERO MDF PINO RADIATA	40,0
PAPELES PARA ACANALAR S/I	38,3
MADERA ASERRADA TABLONES PINO RADIATA	33,9
TABLERO CONTRACHAPADO PINO RADIATA	30,4
FRUTOS ROSA MOSQUETA	29,6
MADERA FINGER JOINT (BLANKS) PINO RADIATA	28,4
PULPA BLANQUEADA PINO RADIATA	25,9
PULPA BLANQUEADA EUCALIPTO	23,7
PAPEL PERIODICO S/I	20,2
TABLEROS ENCOLADOS DE CANTO PINO RADIATA	20,1
CARTULINA MULTICAPAS ESTUCADA S/I	16,8
PAPEL TEST LINER S/I	16,1
PUERTAS PINO RADIATA	13,6
SACOS Y BOLSAS DE PAPEL S/I	12,8
MOLDURAS DE MADERA PINO RADIATA	9,4
MADERA CEPILLADA PINO RADIATA	2,2
LOS PRODUCTOS QUE BAJAN	%
ASTILLAS SIN CORTEZA EUCALIPTUS NITENS	-5,8
MOLDURAS MDF PINO RADIATA	-15,8

(\*) 20 principales países Ene-Octubre 2011, que representan el 92,9% del total exportado en el período. Ver anexo 2.

Países de destino en  
Productos Seleccionados

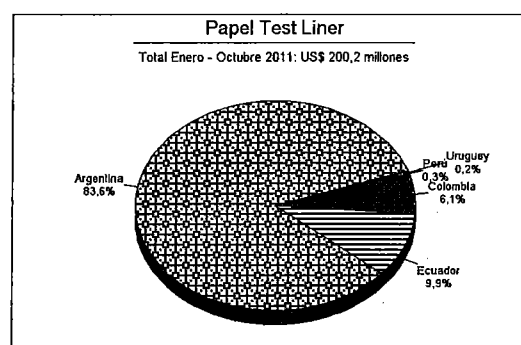
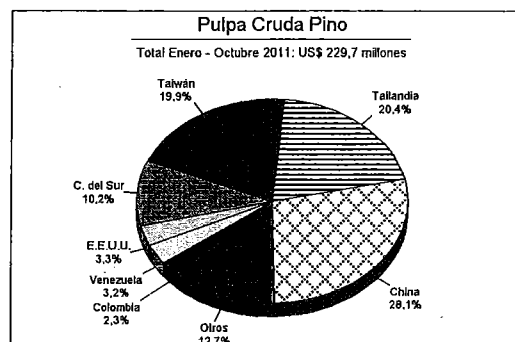

Productos Exportados en  
Países de destino seleccionado

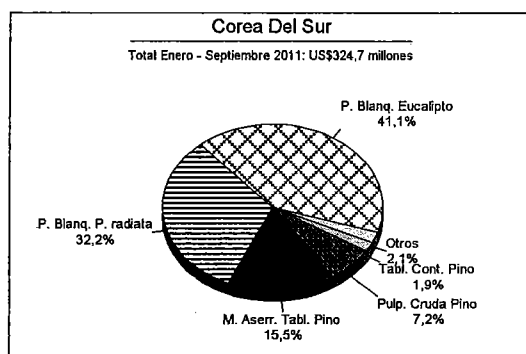
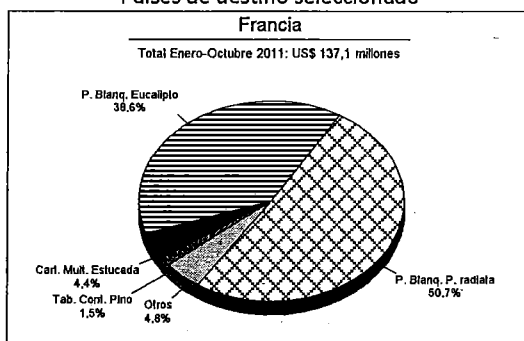

CUADRO 7  
VARIACIÓN EN LOS 20 PRINCIPALES PAÍSES DE DESTINO (\*)  
Variación Ene-Octubre '11 / Ene-Octubre '10

LOS PAÍSES QUE SUBEN	%
VENEZUELA	63,3
TAILANDIA	62,7
CHINA	54,3
AUSTRALIA	53,6
JAPÓN	35,7
COREA DEL SUR	32,1
ARGENTINA	27,6
FRANCIA	27,4
ITALIA	24,6
TAIWÁN	22,5
REINO UNIDO	20,1
BRASIL	15,9
COLOMBIA	15,8
HOLANDA	14,7
ECUADOR	13,9
ALEMANIA	10,3
ESTADOS UNIDOS	9,0
PERÚ	8,4
MÉXICO	2,2
ESPAÑA	-3,4

(\*) 20 principales países Ene-Octubre 2011, que representan el 89,6% del total exportado en el período. Ver anexo 2.

CUADRO 8  
EXPORTACIONES SEGÚN PRINCIPALES PAISES Y SUS PRODUCTOS

PAÍS / PRODUCTO	ENERO- OCTUBRE US\$ FOB		
	Monto 2010	Monto 2011	Var %
<b>CHINA</b>	571.779.495	882.417.707	54,3
PULPA BLANQUEADA PINO RADIATA	384.314.590	550.491.385	43,2
PULPA BLANQUEADA EUCALIPTO	99.217.228	165.275.090	66,6
MADERA ASERRADA TABLONES PINO RADIATA	40.463.027	67.301.969	66,3
PULPA CRUDA PINO RADIATA	40.807.566	64.494.989	58,0
ASTILLAS SIN CORTEZA EUCALIPTO		11.528.227	
MADERA CEPILLADA PINO RADIATA	3.186.812	11.205.493	251,6
PAPEL PERIODICO S/I	1.415.081	3.966.443	180,3
TROZOS ASERRABLES PINO RADIATA	13.787	2.577.761	18596,6
TABLERO CONTRACHAPADO PINO RADIATA	802.520	1.742.492	117,1
MUSGO S/I	347.149	1.513.866	336,1
<b>ESTADOS UNIDOS</b>	480.687.693	523.908.528	9,0
MOLDURAS DE MADERA PINO RADIATA	126.689.502	134.067.713	5,8
TABLERO CONTRACHAPADO PINO RADIATA	72.136.304	100.151.797	38,8
MOLDURAS MDF PINO RADIATA	79.869.725	66.004.938	-17,4
PUERTAS PINO RADIATA	30.880.894	35.594.838	15,3
TABLEROS ENCOLADOS DE CANTO PINO RADIATA	24.868.755	32.416.295	30,3
MADERA FINGER JOINT (BLANKS) PINO RADIATA	24.444.399	27.034.624	10,6
MADERA ASERRADA TABLONES PINO RADIATA	19.216.744	19.825.854	3,2
CARTULINA MULTICAPAS ESTUCADA S/I	12.993.860	15.284.985	17,6
MARCOS PARA PUERTAS PINO RADIATA	14.617.089	12.607.988	-13,7
PULPA BLANQUEADA EUCALIPTO	7.044.306	12.091.569	71,7
<b>JAPÓN</b>	328.289.189	445.451.932	35,7
ASTILLAS SIN CORTEZA EUCALIPTO	158.514.847	227.821.806	43,7
ASTILLAS SIN CORTEZA EUCALIPTUS NITENS	78.922.304	74.338.931	-5,8
MADERA ASERRADA TABLONES PINO RADIATA	35.446.143	57.832.336	63,2
PULPA BLANQUEADA PINO RADIATA	19.044.863	36.843.734	93,5
PULPA BLANQUEADA EUCALIPTO	15.567.861	15.444.587	-0,8
MADERA CEPILLADA PINO RADIATA	5.829.075	8.767.213	50,4
MADERA FINGER JOINT (BLANKS) PINO RADIATA	6.807.043	7.552.281	10,9
TABLERO CONTRACHAPADO PINO RADIATA	621.077	5.672.757	813,4
PULPA CRUDA PINO RADIATA	2.091.196	3.218.281	53,9
MADERA ASERRADA BASAS PINO RADIATA	942.202	1.510.476	60,3
<b>COREA DEL SUR</b>	245.875.432	324.707.546	32,1
PULPA BLANQUEADA EUCALIPTO	103.482.469	133.337.357	28,9
PULPA BLANQUEADA PINO RADIATA	91.103.755	104.655.685	14,9
MADERA ASERRADA TABLONES PINO RADIATA	28.805.474	50.227.224	74,4
PULPA CRUDA PINO RADIATA	17.398.277	23.410.174	34,6
TABLERO CONTRACHAPADO PINO RADIATA	639.606	6.151.043	861,7
TABLEROS ENCOLADOS DE CANTO PINO RADIATA	2.532.919	3.698.225	46,0
MUSGO S/I	544.155	749.919	37,8
CHAPA DEBOBINADA ALAMO		620.135	-
TABLERO MDF PINO RADIATA	358.068	483.579	35,1
CHAPA DEBOBINADA TEPA	156.022	474.144	203,9
<b>ITALIA</b>	260.061.697	324.046.514	24,6
PULPA BLANQUEADA EUCALIPTO	131.904.069	171.371.174	29,9
PULPA BLANQUEADA PINO RADIATA	95.547.861	113.691.237	19,0
TABLERO CONTRACHAPADO PINO RADIATA	12.352.673	18.837.951	52,5
CARTULINA MULTICAPAS ESTUCADA S/I	12.202.130	14.249.120	16,8
PULPA CRUDA PINO RADIATA	2.213.431	1.697.366	-23,3
HONGOS Boletus luteus	1.814.374	934.998	-48,5
HONGOS S/I	261.812	789.566	201,6
BARRICAS ROBLE FRAN/AMER	497.826	407.513	-18,1
PAPEL ENGOMADO Y AUTOADHESIVO S/I	268.644	325.852	21,3
PELLETS DE MADERA S/I		322.283	-
<b>HOLANDA</b>	251.463.753	288.469.662	14,7
PULPA BLANQUEADA EUCALIPTO	161.048.490	185.615.588	15,3
PULPA BLANQUEADA PINO RADIATA	53.127.485	53.596.457	0,9
TABLERO CONTRACHAPADO PINO RADIATA	21.450.779	33.115.759	54,4
CARTULINA MULTICAPAS ESTUCADA S/I	10.596.018	11.823.387	11,6
FRUTOS ROSA MOSQUETA	721.989	1.247.313	72,8
MUSGO S/I	815.948	932.567	14,3
PULPA CRUDA PINO RADIATA	1.807.095	847.811	-53,1
MADERA ASERRADA TABLONES PINO RADIATA	329.945	511.246	54,9
MOLDURAS DE MADERA PINO RADIATA	235.720	239.945	1,8
MADERA CEPILLADA PINO RADIATA	188.338	221.551	17,6

Nota: Se presentan los diez principales productos por cada país, según monto del año 2011.

CUADRO 9  
EXPORTACIONES FORESTALES POR ZONA GEOGRÁFICA

ZONA GEOGRÁFICA	ENERO- OCTUBRE 2010		ENERO-OCTUBRE 2011		Var (%)
	US\$ miles	(%)	US\$ miles	(%)	
TOTAL	4.044.039.852,4	100,0	4.991.516.124,5	100,0	23,4
ASIA	1.542.428.574,9	38,1	2.082.430.153,4	41,7	35,0
EUROPA	921.633.356,7	22,8	1.084.265.692,0	21,7	17,6
AMERICA DEL NORTE	799.286.458,5	19,8	846.304.070,4	17,0	5,9
AMERICA DEL SUR	621.413.786,4	15,4	766.002.519,4	15,3	23,3
AMERICA CENTRAL Y CARIBE	94.057.977,7	2,3	116.999.145,9	2,3	24,4
OCEANIA	57.896.192,7	1,4	87.861.346,5	1,8	51,8
AFRICA	7.323.505,6	0,2	7.653.196,8	0,2	4,5

CUADRO 10  
EXPORTACIONES FORESTALES POR BLOQUES COMERCIALES DE INTERÉS

BLOQUE COMERCIAL	ENERO-OCTUBRE 2010		ENERO-OCTUBRE 2011		VAR. (%)
	US\$ FOB	(%)	US\$ FOB	(%)	
UE	903.459,9	25,7	1.063.313,5	23,4	17,7
ALADI	893.602,9	25,4	1.042.150,1	22,9	16,6
NAFTA	799.286,3	22,7	846.304,1	18,6	5,9
CAN	425.997,8	12,1	519.198,7	11,4	21,9
MERCOSUR	195.345,9	5,6	245.891,1	5,4	25,9
ASEAN	146.160,8	4,2	129.049,0	2,8	-11,7
MCCA	48.344,7	1,4	71.853,0	1,6	48,6
P4	31.882,1	0,9	34.657,9	0,8	8,7
EFTA	4.488,8	0,1	5.685,2	0,1	26,7

### EXPORTACIONES A LOS PRINCIPALES MERCADOS DE CHILE

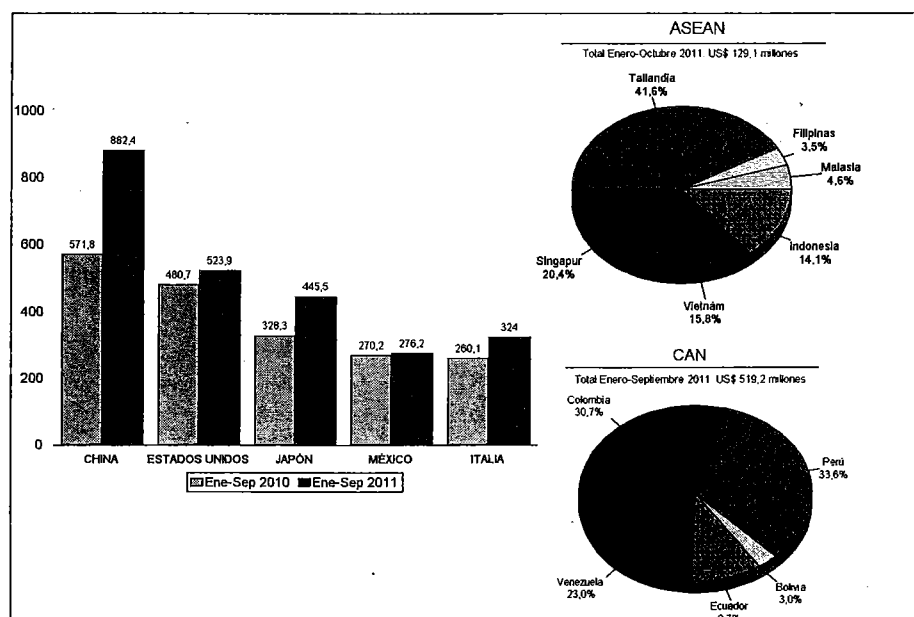

CUADRO 11  
EXPORTACIONES SEGÚN PRINCIPALES EXPORTADORES Y PRODUCTOS (Miles de US\$ FOB)

EXPORTADOR PRODUCTO	ENERO-OCTUBRE		VAR %
	2010	2011	
<b>CELULOSA ARAUCO Y CONSTITUCION S.A.</b>	1.130.529,5	1.504.369,3	33,1
Pulpa Blanqueada Pino Radiata	617.499,4	814.682,4	31,9
Pulpa Blanqueada Eucalipto	367.912,4	461.490,0	25,4
<b>CMPC CELULOSA S.A.</b>	837.866,9	1.003.004,3	19,7
Pulpa Blanqueada Eucalipto	494.186,5	605.388,5	22,5
Pulpa Blanqueada Pino Radiata	334.988,3	384.465,5	14,8
<b>ASERRADEROS ARAUCO S.A.</b>	308.434,8	381.264,2	23,6
Madera Aserrada Tablones Pino Radiata	157.618,4	213.371,6	35,4
Molduras De Madera Pino Radiata	75.450,5	79.706,6	5,6
<b>PANELES ARAUCO S.A.</b>	311.877,9	371.723,4	19,2
Tablero Contrachapado Pino Radiata	189.857,7	244.366,2	28,7
Tablero Mdf Pino Radiata	48.687,2	56.082,2	15,2
<b>CARTULINAS CMPC S.A.</b>	239.649,6	279.967,6	16,8
Cartulina Multicapas Estucada S/I	237.597,7	277.720,3	16,9
Cartulina No Estucada S/I	2.051,9	2.247,4	9,5
<b>CMPC MADERAS S.A.</b>	181.951,1	220.470,2	21,2
Madera Aserrada Tablones Pino Radiata	62.515,3	80.824,3	29,3
Tablero Contrachapado Pino Radiata	41.193,3	56.343,6	36,8
<b>MASISA S.A.</b>	106.981,9	141.684,4	32,4
Tablero Mdf Pino Radiata	40.941,2	69.132,9	68,9
Madera Aserrada Tablones Pino Radiata	16.233,5	24.205,7	49,1
<b>COMACO S.A.</b>	0,0	70.174,1	
Astillas Sin Corteza Eucalipto	0,0	44.424,5	
Astillas Sin Corteza Eucaliptus Nitens	0,0	25.749,6	
<b>INDUSTRIAS FORESTALES S.A.</b>	70.431,2	69.638,1	-1,1
Papel Periodico S/I	69.262,9	68.337,0	-1,3
Otros Envases Y Papeles O Cartones Para Envases S/I	223,7	1.284,3	474,2
Papeles Para Acanalar S/I	809,9	16,8	-97,9
Papeles Sin Estucar Para Impr. Y Escr. S/I	134,8	0,0	-100,0
<b>ASTILLAS EXPORTACIONES LTDA.</b>	43.387,8	66.484,6	53,2
Astillas Sin Corteza Eucalipto	39.057,4	66.484,6	70,2
Astillas Sin Corteza Eucaliptus Nitens	4.330,3	0,0	-100,0
<b>CONSORCIO MADERERO S.A.</b>	55.043,8	63.192,3	14,8
Astillas Sin Corteza Eucalipto	36.578,4	43.072,6	17,8
Madera Aserrada Tablones Pino Radiata	16.218,6	18.109,3	11,7
<b>FORESTAL DEL SUR S.A.</b>	38.114,2	43.889,9	15,2
Astillas Sin Corteza Eucalipto	26.105,2	36.543,0	40,0
Astillas Sin Corteza Eucaliptus Nitens	10.412,6	7.347,0	-29,4
<b>PAPELES NORSKE SKOG BIO LTDA.</b>	32.015,8	40.679,7	27,1
Papel Periodico S/I	30.033,4	40.208,0	33,9
Otros Papeles Y Cartones No Clasificados En Otra Parte S/I	105,2	224,3	113,2
<b>MADERAS ANCHILE LTDA.</b>	42.498,9	39.580,0	-6,9
Astillas Sin Corteza Eucaliptus Nitens	35.518,3	34.537,4	-2,8
Astillas Sin Corteza Eucalipto	6.980,5	5.042,5	-27,8
<b>WOODGRAIN CHILE LTDA.</b>	29.725,3	38.705,2	30,2
Molduras De Madera Pino Radiata	17.641,3	21.875,5	24,0
Puertas Pino Radiata	12.084,1	16.709,4	38,3
<b>PAPELES CORDILLERA S.A.</b>	23.415,7	29.920,0	27,8
Papel Test Liner S/I	14.637,9	18.314,4	25,1
Papeles Para Acanalar S/I	7.297,3	11.247,9	54,1
<b>VOLTERRA S.A.</b>	27.993,5	25.674,9	-8,3
Astillas Sin Corteza Eucalipto	27.993,5	25.674,9	-8,3
<b>EAGON LAUTARO S.A.</b>	20.491,0	24.236,6	18,3
Tablero Contrachapado Pino Radiata	19.943,4	23.476,1	17,7
Tablero Contrachapado Recub. Fenolico Eucaliptus Nitens	0,0	432,7	-
<b>PROCTER &amp; GAMBLE S.A.</b>	11.205,7	23.305,9	108,0
Pañales Desechables S/I	3.162,6	11.624,8	267,6
Toallas Higienicas Y Tampones S/I	7.566,8	11.575,0	53,0
<b>CMPC TISSUE S.A.</b>	18.756,9	20.970,2	11,8
Papel Higienico S/I	7.103,2	4.824,8	-32,1
Pañales Desechables S/I	3.367,3	4.782,5	42,0
<b>PROPA S.A.</b>	17.974,7	19.566,3	8,9
Sacos Y Bolsas De Papel S/I	17.720,6	19.507,2	10,1
Otros Envases Y Papeles O Cartones Para Envases S/I	10,7	44,0	310,0
<b>INDUSTRIAL BOSQUES CAUTIN S.A.</b>	5.417,3	19.067,3	252,0
Astillas Sin Corteza Eucalipto	5.417,3	19.067,3	252,0
<b>TULSA S.A.</b>	13.825,4	18.497,5	33,8
Tablero Contrachapado Pino Radiata	13.485,5	16.981,4	25,9
Chapa Debobinada Pino Radiata	339,9	1.516,1	346,1

CUADRO 12  
PRECIOS MEDIOS DE EXPORTACIÓN DE PULPA, ASTILLAS Y TROZOS ASERRABLES

	Pulpa y Papel (US\$ FOB / tonelada)					Astillas de Madera (US\$ FOB/ tonelada)		
	Pulpa Blanqueada Pino radiata	Pulpa Blanqueada Eucalipto	Pulpa Cruda Pino	Papel Periódico	Papeles y Cartulinas Multicapas	Astillas Euc.globulus	Astillas Euc.nitens	
2010						2010		
E	605,2	589,2	564,4	517,5	908,4	E	80,2	57,7
F	626,3	616,7	573,0	555,0	899,7	F	74,8	58,2
M	639,7	624,0	562,4	546,3	891,6	M	75,5	55,3
A	727,9	656,5	692,3	543,0	906,5	A	69,2	63,7
M	753,5	691,7	710,3	589,3	918,2	M	80,3	63,7
J	786,4	740,3	695,6	568,7	903,7	J	73,8	54,8
J	771,1	742,0	725,9	586,8	917,3	J	76,8	70,9
A	790,3	751,5	717,2	620,7	956,7	A	74,9	59,8
S	763,5	731,0	714,5	620,9	967,5	S	79,6	67,9
O	763,5	717,2	706,8	629,9	986,2	O	75,9	54,0
N	756,0	699,8	705,1	655,3	997,3	N	76,0	56,6
D	776,5	703,1	705,4	651,2	1,004,8	D	76,6	72,3
2011						2011		
E	763,8	695,0	705,1	654,2	1.029,3	E	79,2	60,6
F	759,6	681,2	709,6	676,9	1.023,4	F	85,5	73,2
M	772,3	688,3	729,1	669,0	1.060,8	M	83,6	60,6
A	795,7	689,3	721,0	657,8	1.060,7	A	86,2	73,8
M	829,5	710,8	732,5	660,9	1.105,4	M	81,4	64,6
J	840,7	709,8	741,3	665,5	1.091,8	J	83,7	72,6
J	849,8	717,7	721,3	674,4	1.090,3	J	85,8	71,9
A	809,9	676,3	724,4	669,1	1.115,6	A	81,2	61,5
S	787,5	655,7	707,1	665,8	1.095,3	S	87,2	62,8
O	769,3	622,0	690,9	681,1	1.086,9	O	80,1	61,0

CUADRO 13  
PRECIOS MEDIOS DE EXPORTACIÓN DE MADERA ASERRADA Y ELABORADA

	Trozos Aserrables (US\$ FOB / m <sup>3</sup> )		Madera Aserrada (US\$ FOB / m <sup>3</sup> )					Madera Cepillada (US\$ FOB / m <sup>3</sup> )		
	Aserrable	Aserrable	Tablas y Tablones	Basas	Tablas y Tablones	Tablas y Tablones	Tablas y Tablones	Madera Finger- joint (blanks)	Madera en Bloques	Madera Cutstocks
	Colihue	Pino	Pino	Pino	P. Oregón	Lenga	Raúlí	Pino	Pino radiata	Pino
2010										
E	274,4	-	171,9	-	212,3	380,6	637,0	342,3	303,0	311,9
F	-	-	183,1	-	236,8	482,5	950,0	361,0	322,1	-
M	-	-	183,9	153,6	214,2	486,9	742,4	352,9	437,7	-
A	280,0	-	194,7	-	212,0	281,1	647,9	387,8	375,8	-
M	-	-	209,9	-	219,2	449,1	876,9	391,7	354,1	301,2
J	-	-	199,1	184,5	241,8	449,0	716,2	411,1	-	-
J	-	-	202,5	187,1	228,4	380,9	702,0	435,0	379,8	444,7
A	-	-	217,1	189,0	230,0	468,7	605,5	442,4	469,8	493,2
S	-	-	220,4	197,3	223,3	362,4	559,9	431,5	351,2	-
O	-	-	211,8	-	230,0	477,3	537,0	436,6	379,5	-
N	-	-	207,0	198,1	-	1,058,1	759,3	412,4	492,9	-
D	-	-	210,2	-	274,4	630,0	769,4	410,6	455,2	-
2011										
E	-	-	212,9	196,2	293,9	443,2	1,150	443,1	474,2	237,6
F	-	-	202,1	184,0	240,4	547,1	714,1	416,6	505,2	492,7
M	-	-	219,8	205,8	250,8	602,5	876,7	450,2	-	396,2
A	-	-	210,5	-	230,0	477,2	785,6	436,4	413,3	222,9
M	391,0	84,7	226,6	210,3	259,1	519,9	787,1	455,0	274,4	-
J	-	104,5	216,0	214,3	-	465,2	869,6	434,0	-	-
J	-	102,3	230,9	-	250,0	485,1	-	474,4	487,9	445,1
A	-	106,9	232,6	215,3	252,0	450,3	469,0	455,4	-	413,6
S	-	92,5	231,9	-	274,2	586,4	613,3	500,4	434,2	414,9
O	-	92,7	222,4	216,5	256,7	597,6	731,2	465,4	-	-





# **PRINCIPALES PRODUCTOS EXPORTADOS**

- PAISES DE DESTINO**
- EXPORTADORES**
- EVOLUCIÓN MENSUAL**



VOLUMEN DE PULPA BLANQUEADA PINO RADIATA  
SEGUN REGION DE DESTINO

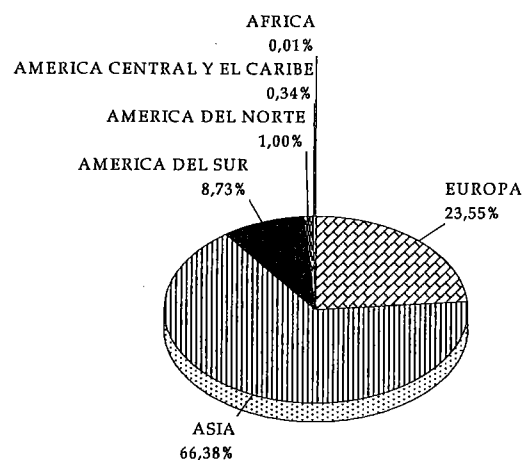

a OCTUBRE 2011

PRECIOS DE EXPORTACION  
PULPA BLANQUEADA PINO RADIATA

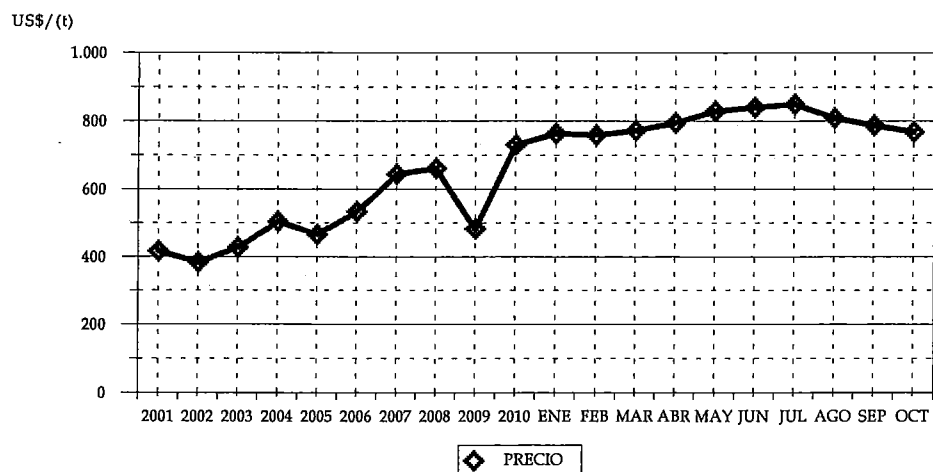

CUADRO 17  
VOLUMEN DE PULPA BLANQUEADA PINO RADIATA  
SEGUN PAIS (t)

PAIS	2010		2011	
	VOLUMEN	(%)	VOLUMEN	(%)
TOTAL	1.315.533,49	100	1.499.747,73	100
CHINA	525.121,94	39,92	679.003,97	45,27
ITALIA	134.495,83	10,22	145.794,32	9,72
COREA DEL SUR	127.945,09	9,73	135.001,72	9,00
FRANCIA	66.099,22	5,02	89.816,58	5,99
HOLANDA	74.180,70	5,64	68.449,64	4,56
TAIWÁN	54.273,05	4,13	65.498,82	4,37
VENEZUELA	39.218,40	2,98	55.573,53	3,71
JAPÓN	25.905,08	1,97	46.027,17	3,07
ESPAÑA	36.517,32	2,78	42.375,18	2,83
COLOMBIA	42.981,06	3,27	36.697,70	2,45
SINGAPUR	34.326,00	2,61	31.983,01	2,13
INDIA	23.672,11	1,80	27.523,53	1,84
ARGENTINA	12.908,81	0,98	15.355,01	1,02
MÉXICO	12.226,69	0,93	15.036,13	1,00
BRASIL	14.503,66	1,10	14.601,12	0,97
PERÚ	7.030,11	0,53	5.194,55	0,35
TURQUÍA	3.217,78	0,24	3.925,42	0,26
INDONESIA	58.392,24	4,44	3.903,60	0,26
ALEMANIA	4.659,91	0,35	2.804,08	0,19
TRINIDAD Y TOBAGO	3.172,33	0,24	2.676,36	0,18
URUGUAY	1.754,61	0,13	2.599,12	0,17
BANGLADESH	1.763,48	0,13	2.514,56	0,17
REPÚBLICA DOMINICANA	727,55	0,06	1.753,58	0,12
EMIRATOS ÁRABES UNIDOS	2.260,65	0,17	1.295,48	0,09
ARABIA SAUDITA	0,00	0,00	987,83	0,07
VIETNÁM	709,26	0,05	986,10	0,07
ECUADOR	663,42	0,05	901,04	0,06
SIRIA	1.506,35	0,11	500,06	0,03
EL SALVADOR	459,43	0,03	380,60	0,03
MALASIA	0,00	0,00	248,70	0,02
GUATEMALA	0,00	0,00	244,52	0,02
SUDÁFRICA	0,00	0,00	94,76	0,01
PAKISTÁN	2.588,02	0,20	0,00	0,00
BÉLGICA	1.698,95	0,13	0,00	0,00
EGIPTO	498,81	0,04	0,00	0,00
BOLIVIA	55,64	0,00	0,00	0,00

\* Se encuentra asociado Hong Kong a China.



CUADRO 18  
VOLUMEN DE PULPA BLANQUEADA PINO RADIATA  
SEGUN EXPORTADOR (t)

EXPORTADOR	2010		2011	
	VOLUMEN	(%)	VOLUMEN	(%)
TOTAL	1.315.533,49	100	1.499.747,73	100
CELULOSA ARAUCO Y CONSTITUCION S.A.	849.095,33	64,54	1.011.419,51	67,44
CMPC CELULOSA S.A.	466.206,55	35,44	488.306,86	32,56
PROCTER & GAMBLE S.A.	231,61	0,02	21,36	0,00

CUADRO 19  
VOLUMEN DE PULPA BLANQUEADA PINO RADIATA  
POR AÑO SEGUN MES (t)

MES	2006	2007	2008	2009	2010	2011
TOTAL	1.489.532,83	1.894.909,34	1.891.469,64	2.048.439,75	1.555.144,04	1.499.747,73
ENERO	113.806,84	176.683,88	160.220,84	164.230,29	165.389,28	151.556,42
FEBRERO	120.132,10	153.816,24	150.219,21	170.833,31	179.456,29	95.156,06
MARZO	98.756,87	173.559,46	134.888,44	203.963,84	63.646,08	136.883,82
ABRIL	105.268,75	169.768,26	144.779,50	225.934,72	31.343,42	197.570,97
MAYO	180.590,86	120.559,48	202.226,29	142.597,71	87.371,20	149.200,91
JUNIO	87.905,92	174.225,03	118.519,87	173.550,71	159.891,66	121.725,68
JULIO	178.946,21	192.940,32	193.239,56	187.830,23	139.430,59	131.807,66
AGOSTO	113.612,87	132.314,53	151.134,51	171.623,02	159.016,06	250.983,53
SEPTIEMBRE	91.377,94	144.732,81	179.656,63	134.568,91	167.661,49	169.140,08
OCTUBRE	144.806,32	165.370,12	136.813,67	186.145,81	162.327,44	95.722,61
NOVIEMBRE	128.732,01	193.407,56	175.404,12	142.486,51	127.051,74	
DICIEMBRE	125.596,15	97.531,67	144.367,01	144.674,69	112.558,81	

**VOLUMEN DE PULPA CRUDA PINO RADIATA  
SEGUN REGION DE DESTINO**

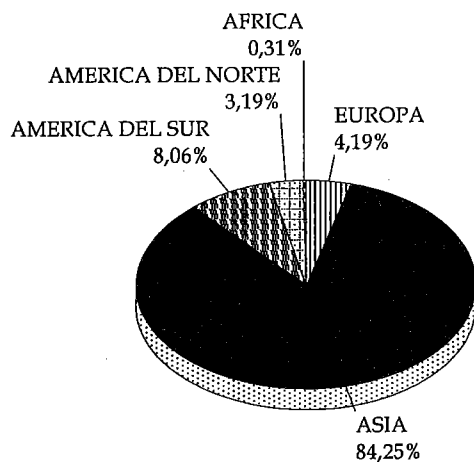

a . OCTUBRE 2011

**PRECIOS DE EXPORTACION  
PULPA CRUDA PINO RADIATA**

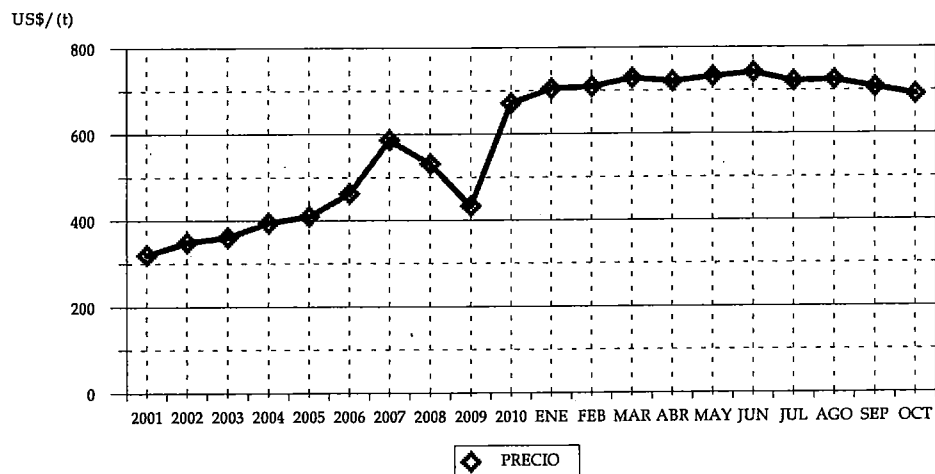

CUADRO 20  
VOLUMEN DE PULPA CRUDA PINO RADIATA  
SEGUN PAIS (t)

PAIS	2010		2011	
	VOLUMEN	(%)	VOLUMEN	(%)
TOTAL	220.902,44	100	320.351,36	100
CHINA	63.442,90	28,72	91.008,17	28,41
TAIWÁN	41.809,18	18,93	65.042,70	20,30
TAILANDIA	39.386,20	17,83	63.504,64	19,82
COREA DEL SUR	27.162,58	12,30	33.171,62	10,35
ESTADOS UNIDOS	7.043,89	3,19	10.215,55	3,19
VENEZUELA	2.805,56	1,27	9.819,25	3,07
COLOMBIA	5.318,79	2,41	7.253,25	2,26
INDONESIA	1.010,46	0,46	6.715,33	2,10
JAPÓN	3.370,47	1,53	4.525,92	1,41
PERÚ	2.824,19	1,28	4.427,66	1,38
REINO UNIDO	2.913,72	1,32	4.123,66	1,29
BRASIL	2.199,54	1,00	3.376,97	1,05
INDIA	204,56	0,09	2.611,82	0,82
ESPAÑA	1.998,31	0,90	2.608,54	0,81
FRANCIA	1.899,53	0,86	2.603,79	0,81
ITALIA	3.319,82	1,50	2.392,02	0,75
MALASIA	6.553,80	2,97	2.066,28	0,65
HOLANDA	2.799,35	1,27	1.204,75	0,38
FILIPINAS	248,76	0,11	1.144,19	0,36
SUDÁFRICA	0,00	0,00	1.006,63	0,31
ARGENTINA	328,22	0,15	629,84	0,20
ALEMANIA	0,00	0,00	498,32	0,16
ECUADOR	1.393,30	0,63	300,13	0,09
EMIRATOS ÁRABES UNIDOS	25,09	0,01	100,32	0,03
IRÁN	1.959,94	0,89	0,00	0,00
VIETNÁM	482,04	0,22	0,00	0,00
PAKISTÁN	402,29	0,18	0,00	0,00

\* Se encuentra asociado Hong Kong a China.

CUADRO 21  
VOLUMEN DE PULPA CRUDA PINO RADIATA  
SEGUN EXPORTADOR (t)

EXPORTADOR	2010		2011	
	VOLUMEN	(%)	VOLUMEN	(%)
TOTAL	220.902,44	100	320.351,36	100
CELULOSA ARAUCO Y CONSTITUCION S.A.	219.902,51	99,55	318.044,57	99,28
POLIPLAS LTDA.	0,00	0,00	1.808,47	0,56
CMPC CELULOSA S.A.	999,94	0,45	498,32	0,16

CUADRO 22  
VOLUMEN DE PULPA CRUDA PINO RADIATA  
POR AÑO SEGUN MES (t)

MES	2006	2007	2008	2009	2010	2011
TOTAL	345.260,61	330.563,54	317.648,00	388.909,23	299.398,55	320.351,36
ENERO	26.987,66	35.627,86	35.710,70	19.674,16	38.084,05	50.347,01
FEBRERO	23.827,47	33.304,85	23.205,31	21.479,53	20.756,56	34.173,55
MARZO	45.129,17	24.813,08	25.371,99	37.335,89	19.541,77	19.012,75
ABRIL	27.117,69	21.200,29	27.709,47	31.941,07	3.864,57	44.901,59
MAYO	36.809,49	34.564,92	32.080,13	25.854,11	8.772,56	25.763,13
JUNIO	12.277,85	23.048,53	24.474,96	31.569,50	27.348,52	15.980,70
JULIO	47.705,45	31.553,56	26.241,76	31.473,92	15.970,34	41.052,12
AGOSTO	14.572,14	18.624,24	28.901,29	35.408,75	35.282,66	35.349,65
SEPTIEMBRE	29.097,89	29.167,86	29.227,01	38.564,71	24.602,53	35.245,66
OCTUBRE	22.219,13	23.838,06	26.224,12	36.249,74	26.678,87	18.525,19
NOVIEMBRE	23.294,71	38.947,28	23.981,36	37.801,28	42.544,34	
DICIEMBRE	36.221,97	15.873,00	14.519,90	41.556,58	35.951,77	

### VOLUMEN DE PULPA BLANQUEADA EUCALIPTO SEGUN REGION DE DESTINO

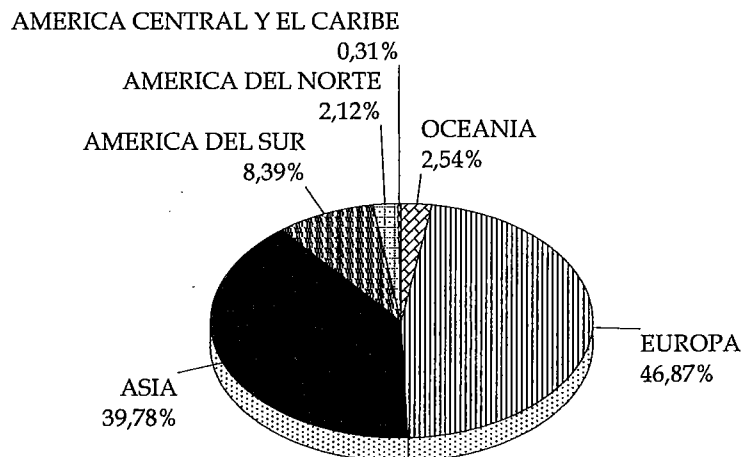

a OCTUBRE 2011

### PRECIOS DE EXPORTACION PULPA BLANQUEADA EUCALIPTO

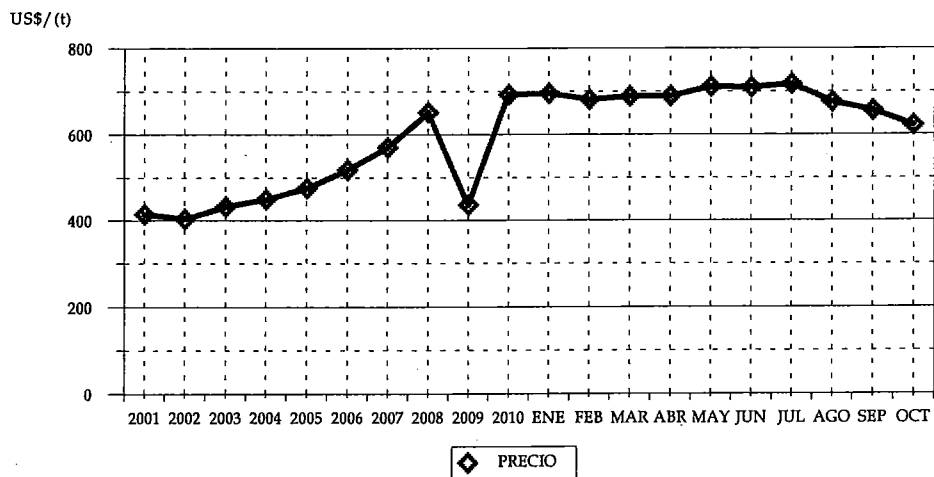

CUADRO 23  
VOLUMEN DE PULPA BLANQUEADA EUCALIPTO  
SEGUN PAIS (t)

PAIS	2010		2011	
	VOLUMEN	(%)	VOLUMEN	(%)
TOTAL	1.250.016,56	100	1.559.927,78	100
HOLANDA	231.268,40	18,50	269.063,92	17,25
ITALIA	191.540,03	15,32	252.155,78	16,16
CHINA	142.801,36	11,42	246.714,22	15,82
COREA DEL SUR	156.249,99	12,50	200.504,08	12,85
ALEMANIA	93.421,79	7,47	107.429,38	6,89
FRANCIA	72.077,90	5,77	77.841,54	4,99
TAIWÁN	65.217,49	5,22	59.465,83	3,81
ISRAEL	34.597,35	2,77	44.272,12	2,84
VENEZUELA	37.567,44	3,01	44.050,64	2,82
AUSTRALIA	18.833,36	1,51	39.554,37	2,54
PERÚ	36.483,71	2,92	39.206,25	2,51
ARGENTINA	19.876,57	1,59	27.609,73	1,77
JAPÓN	21.652,22	1,73	22.538,58	1,44
ESPAÑA	13.798,65	1,10	21.730,90	1,39
COLOMBIA	13.577,16	1,09	19.993,45	1,28
ESTADOS UNIDOS	10.782,50	0,86	18.464,23	1,18
MÉXICO	17.852,01	1,43	14.584,04	0,93
INDIA	13.733,87	1,10	13.532,80	0,87
INDONESIA	24.644,42	1,97	12.372,60	0,79
PAKISTÁN	3.702,95	0,30	9.724,77	0,62
ARABIA SAUDITA	5.989,00	0,48	5.929,51	0,38
EMIRATOS ÁRABES UNIDOS	3.475,61	0,28	4.098,19	0,26
TURQUÍA	6.511,23	0,52	2.846,57	0,18
REPÚBLICA DOMINICANA	1.235,10	0,10	1.749,31	0,11
TRINIDAD Y TOBAGO	4.405,27	0,35	1.649,26	0,11
EL SALVADOR	869,30	0,07	1.485,92	0,10
MALASIA	0,00	0,00	717,21	0,05
SIRIA	354,07	0,03	498,50	0,03
VIETNÁM	0,00	0,00	98,60	0,01
ECUADOR	153,01	0,01	24,65	0,00
BRASIL	476,77	0,04	20,84	0,00
BÉLGICA	5.939,11	0,48	0,00	0,00
EGIPTO	503,31	0,04	0,00	0,00
BANGLADESH	301,45	0,02	0,00	0,00
REINO UNIDO	124,17	0,01	0,00	0,00

\* Se encuentra asociado Hong Kong a China.



CUADRO 24  
VOLUMEN DE PULPA BLANQUEADA EUCALIPTO  
SEGUN EXPORTADOR (t)

EXPORTADOR	2010		2011	
	VOLUMEN	(%)	VOLUMEN	(%)
TOTAL	1.250.016,56	100	1.559.927,78	100
CMPC CELULOSA S.A.	713.240,47	57,06	878.393,48	56,31
CELULOSA ARAUCO Y CONSTITUCION S.A.	535.979,32	42,88	681.534,30	43,69
SUR PAPEL S.A.	505,77	0,04	0,00	0,00
POLIPLAS LTDA.	291,00	0,02	0,00	0,00

CUADRO 25  
VOLUMEN DE PULPA BLANQUEADA EUCALIPTO  
POR AÑO SEGUN MES (t)

MES	2006	2007	2008	2009	2010	2011
TOTAL	741.558,67	1.633.832,19	1.851.190,41	1.872.609,72	1.524.898,11	1.559.927,78
ENERO	46.774,33	114.434,86	165.477,05	191.122,23	177.906,63	190.311,18
FEBRERO	66.069,19	103.306,27	150.533,49	179.335,14	152.773,06	110.452,45
MARZO	57.121,50	116.686,65	142.813,80	159.739,56	81.674,52	153.766,87
ABRIL	59.715,40	155.057,71	140.597,22	126.592,43	11.699,74	169.797,11
MAYO	100.945,07	106.699,50	199.284,21	106.313,21	74.535,45	150.649,67
JUNIO	41.523,69	141.822,12	136.073,36	155.194,65	88.497,47	102.287,43
JULIO	79.022,63	198.854,24	183.261,40	187.460,62	147.185,75	160.828,62
AGOSTO	53.004,72	137.255,98	131.287,39	155.334,81	202.260,94	196.976,69
SEPTIEMBRE	53.383,13	129.208,17	151.676,72	102.275,44	133.708,90	181.801,95
OCTUBRE	56.731,73	168.461,02	134.538,64	179.477,72	179.774,09	143.055,81
NOVIEMBRE	69.893,59	177.348,44	164.504,02	178.517,77	148.448,46	
DICIEMBRE	57.373,69	84.697,24	151.143,11	151.246,14	126.433,09	

VOLUMEN DE MADERA ASERRADA TABLONES PINO RADIATA  
SEGUN REGION DE DESTINO

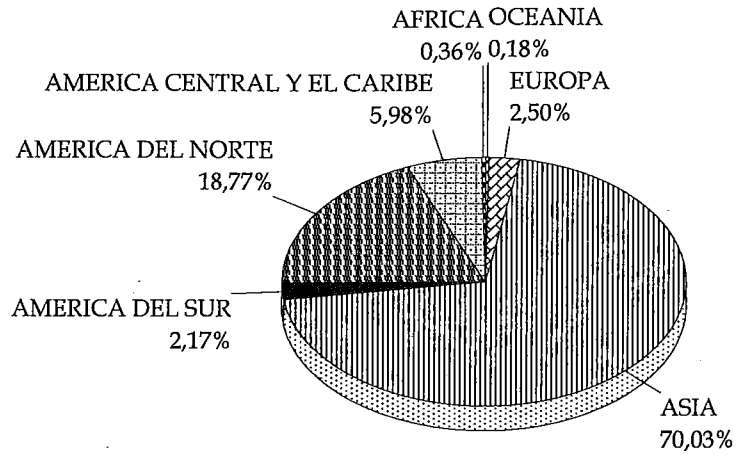

a OCTUBRE 2011

PRECIOS DE EXPORTACION  
MADERA ASERRADA TABLONES PINO RADIATA

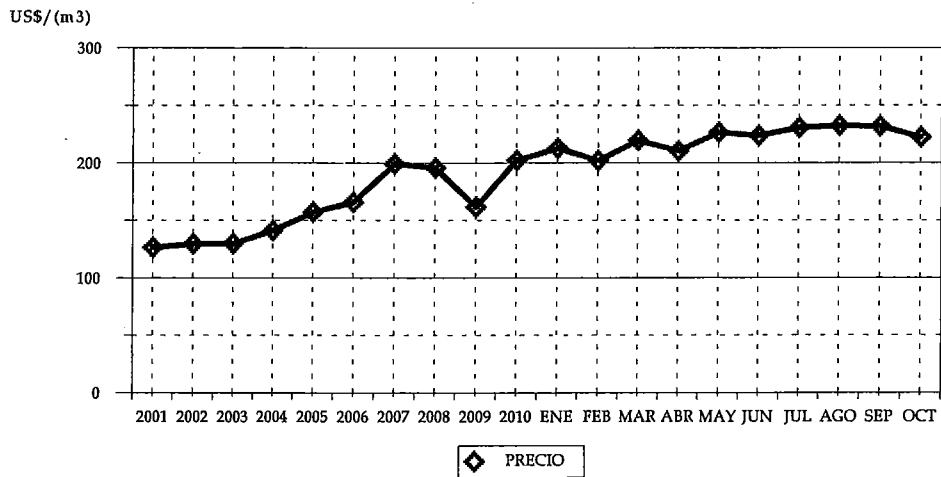

CUADRO 26  
VOLUMEN DE MADERA ASERRADA TABLONES PINO RADIATA  
SEGUN PAIS (m3)

PAIS	2010		2011	
	VOLUMEN	(%)	VOLUMEN	(%)
TOTAL	1.407.866,80	100	1.710.327,35	100
CHINA	189.042,18	13,43	303.751,17	17,76
MÉXICO	240.684,91	17,10	246.344,73	14,40
JAPÓN	181.308,54	12,88	246.166,98	14,39
COREA DEL SUR	141.812,90	10,07	214.945,05	12,57
ARABIA SAUDITA	183.586,22	13,04	158.440,20	9,26
ESTADOS UNIDOS	78.174,57	5,55	74.600,63	4,36
EMIRATOS ÁRABES UNIDOS	73.784,52	5,24	74.363,35	4,35
VIETNÁM	59.954,49	4,26	68.169,96	3,99
COSTA RICA	21.543,06	1,53	53.020,17	3,10
TAIWÁN	36.537,72	2,60	39.007,60	2,28
OMÁN	41.640,89	2,96	34.709,73	2,03
PERÚ	36.051,59	2,56	33.233,85	1,94
GUATEMALA	969,90	0,07	32.017,36	1,87
ESPAÑA	30.415,70	2,16	31.242,84	1,83
TAILANDIA	12.528,90	0,89	18.265,60	1,07
KATAR	9.127,28	0,65	15.602,52	0,91
REPÚBLICA DOMINICANA	20.355,00	1,45	11.618,03	0,68
KUWAIT	18.522,77	1,32	9.333,79	0,55
REINO UNIDO	11.279,08	0,80	8.703,52	0,51
INDONESIA	3.718,26	0,26	6.781,52	0,40
BAHREIN	3.752,32	0,27	5.660,40	0,33
SUDÁFRICA	2.197,64	0,16	5.519,28	0,32
COLOMBIA	1.325,34	0,09	3.326,66	0,19
AUSTRALIA	3.786,40	0,27	3.141,05	0,18
CUBA	1.513,36	0,11	2.727,56	0,16
MALASIA	222,87	0,02	1.824,61	0,11
ISLAS BAHAMAS	1.045,17	0,07	1.601,81	0,09
HOLANDA	794,85	0,06	1.179,09	0,07
PORTUGAL	44,94	0,00	1.087,70	0,06
PANAMÁ	866,80	0,06	652,83	0,04
PUERTO RICO	0,00	0,00	634,53	0,04
MARRUECOS	0,00	0,00	593,99	0,03
FILIPINAS	492,17	0,03	548,39	0,03
ARGENTINA	237,21	0,02	366,89	0,02
ECUADOR	0,00	0,00	239,03	0,01
POLONIA	0,00	0,00	173,67	0,01
FINLANDIA	0,00	0,00	169,81	0,01
CANADÁ	149,49	0,01	100,82	0,01
SINGAPUR	195,64	0,01	91,78	0,01
INDIA	0,00	0,00	89,08	0,01
DINAMARCA	10,83	0,00	86,10	0,01
ITALIA	43,13	0,00	82,91	0,00
EL SALVADOR	0,00	0,00	62,23	0,00
FRANCIA	0,00	0,00	48,55	0,00
ALEMANIA	149,09	0,01	0,00	0,00
TERR. BRITAN. EN AMÉRICA	1,10	0,00	0,00	0,00

\* Se encuentra asociado Hong Kong a China.

CUADRO 27  
VOLUMEN DE MADERA ASERRADA TABLONES PINO RADIATA  
SEGUN EXPORTADOR (m3)

EXPORTADOR	2010		2011	
	VOLUMEN	(%)	VOLUMEN	(%)
TOTAL	1.407.866,80	100	1.710.327,35	100
ASERRADEROS ARAUCO S.A.	785.696,12	55,81	977.591,39	57,16
CMPC MADERAS S.A.	321.871,76	22,86	360.178,90	21,06
MASISA S.A.	82.771,97	5,88	107.113,81	6,26
CONSORCIO MADERERO S.A.	74.940,12	5,32	74.775,51	4,37
FORESTAL TROMEN S.A.	32.726,56	2,32	59.936,91	3,50
OCHOCO LUMBER CHILE LTDA.	9.837,41	0,70	27.259,80	1,59
COMERCIALIZADORA FORESTAL LTDA.	2.369,95	0,17	12.217,95	0,71
COMERCIAL E INDUSTRIAL JCE S.A.	9.112,42	0,65	10.160,78	0,59
MADERAS DE EXPORTACION LTDA.	6.204,48	0,44	9.292,88	0,54
INDUSTRIAL AGRIFOR LTDA.	144,99	0,01	6.575,51	0,38
FORESTAL MELINKA S.A.	6.951,94	0,49	6.232,91	0,36
MADIMEX COMERCIALIZADORA DE MADERA	3.791,13	0,27	5.944,76	0,35
ASERRADERO VICTORIA S.A.	3.425,59	0,24	4.936,59	0,29
SOC.COM.MAD.ALTO HORIZONTE LTD	492,17	0,03	4.917,59	0,29
FORESTAL PUMALLIN LTDA.	2.877,04	0,20	4.440,56	0,26
EXPORT.CR TIMBER CHILE.LTDA.	4.169,17	0,30	3.991,55	0,23
SOC.FOR.AGR.COM.E IND.FATIMA LTDA.	3.928,59	0,28	3.983,19	0,23
PROMASA S.A.	3.251,27	0,23	3.782,39	0,22
COMERCIAL CANTA RANA LTDA.	5.323,53	0,38	3.653,83	0,21
FORESTAL L.V. E.I.R.L.	6.374,34	0,45	2.539,72	0,15
FORESTAL VALDIVIA LTDA.	1.777,43	0,13	2.218,30	0,13
AGRICOLA Y FORESTAL BAGARO LTDA.	2.088,76	0,15	1.695,31	0,10
LAMINADORA LOS ANGELES S.A.	191,66	0,01	1.640,71	0,10
FORESTAL SANTA BLANCA LTDA.	575,47	0,04	1.616,33	0,09
EMBALAJES STANDARD LIMITADA	1.412,73	0,10	1.592,19	0,09
FORACTION CHILI S.A.	0,00	0,00	1.394,01	0,08
MADERAS JAIME VENTURELLI Y CIA. LTDA.	823,85	0,06	1.256,36	0,07
INVERSIONES ESPERANZA DOS LTDA.	2.506,26	0,18	1.099,39	0,06
PRIMUS LUMBER S.A.	1.290,72	0,09	896,57	0,05
AGRICOLA Y FORESTAL EL RETIRO LTDA.	1.209,84	0,09	809,11	0,05
MADENAT CHILE LTDA.	0,00	0,00	782,37	0,05
COM. ROBERTO BECERRA Y CIA LTDA.	594,94	0,04	621,34	0,04
FORESTAL MELINKA LIMITADA	0,00	0,00	542,84	0,03
COMERCIAL HEX CHILE LTDA	281,94	0,02	539,41	0,03
SOC.COMERCIAL ANDES-CHILE LTDA	0,00	0,00	478,16	0,03
OTROS	28.852,67	2,05	3.618,44	0,21

CUADRO 28  
VOLUMEN DE MADERA ASERRADA TABLONES PINO RADIATA  
POR AÑO SEGUN MES (m3)

MES	2006	2007	2008	2009	2010	2011
TOTAL	2.338.048,15	2.757.136,86	2.620.268,42	1.683.968,81	1.765.232,77	1.710.327,35
ENERO	201.241,26	214.520,14	249.172,10	149.454,69	150.639,77	154.326,19
FEBRERO	161.804,24	256.075,00	180.639,61	73.463,32	105.191,79	180.809,09
MARZO	214.704,52	220.238,73	232.750,42	124.299,64	107.941,09	164.266,31
ABRIL	155.182,04	144.590,86	231.111,27	110.123,69	59.403,49	148.889,23
MAYO	208.986,74	306.160,92	249.102,75	136.585,79	124.429,18	189.292,83
JUNIO	173.593,90	231.403,98	216.629,35	128.337,06	183.500,74	151.645,78
JULIO	207.390,72	225.037,92	230.719,41	144.155,50	193.268,43	159.413,82
AGOSTO	213.205,17	307.085,27	208.601,57	151.492,49	161.506,19	210.404,73
SEPTIEMBRE	216.722,75	227.148,70	217.999,71	156.538,03	144.674,77	135.389,01
OCTUBRE	111.366,89	274.824,14	205.753,22	210.314,27	177.311,36	215.890,37
NOVIEMBRE	272.036,24	198.563,36	206.804,98	152.747,40	177.452,94	
DICIEMBRE	201.813,69	151.487,85	190.984,04	146.456,93	179.913,03	

VOLUMEN DE TROZOS ASERRABLES PINO RADIATA  
SEGUN REGION DE DESTINO

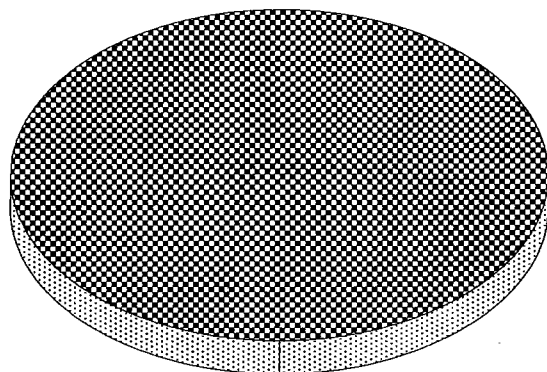

ASIA  
100,00%

a OCTUBRE 2011

PRECIOS DE EXPORTACION  
TROZOS ASERRABLES PINO RADIATA

US\$/ (m3)

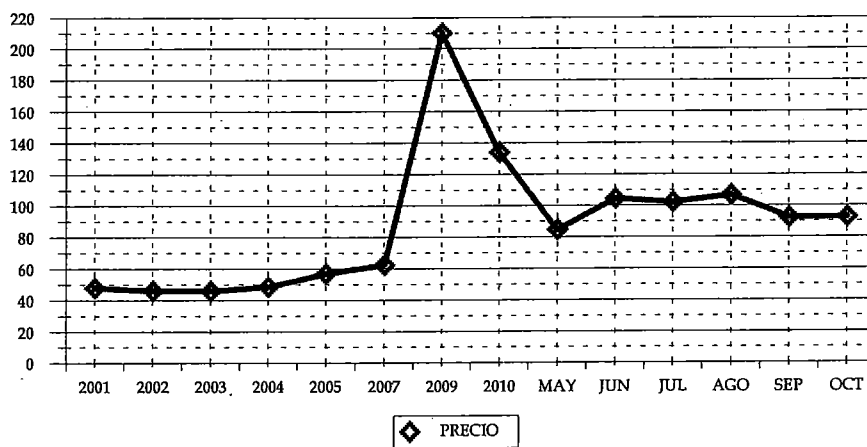

CUADRO 29  
VOLUMEN DE TROZOS ASERRABLES PINO RADIATA  
SEGUN PAIS (m3)

PAIS	2010		2011	
	VOLUMEN	(%)	VOLUMEN	(%)
TOTAL	102,80	100	28.107,12	100
CHINA	102,80	100,00	25.508,56	90,75
INDIA	0,00	0,00	2.598,55	9,25

\* Se encuentra asociado Hong Kong a China.

CUADRO 30  
VOLUMEN DE TROZOS ASERRABLES PINO RADIATA  
SEGUN EXPORTADOR (m3)

EXPORTADOR	2010		2011	
	VOLUMEN	(%)	VOLUMEN	(%)
TOTAL	102,80	100	28.107,12	100
FORESTAL COMACO S.A.	0,00	0,00	20.620,62	73,36
LB.INDUSTRIES CHILE S.A.	0,00	0,00	3.706,23	13,19
GREEN AGRO LTDA.	0,00	0,00	3.097,74	11,02
COM.Y EXP.CHILE TRADE LTDA.	0,00	0,00	682,52	2,43
EAGON LAUTARO S.A.	102,80	100,00	0,00	0,00

CUADRO 31  
VOLUMEN DE TROZOS ASERRABLES PINO RADIATA  
POR AÑO SEGUN MES (m3)

MES	2007	2009	2010	2011
TOTAL	8.041,11	62,07	102,80	28.107,12
ENERO	2.034,09			
FEBRERO	6.007,02			
MARZO			102,80	
MAYO				2.382,74
JUNIO				4.311,89
JULIO		53,98		10.362,57
AGOSTO				3.832,31
SEPTIEMBRE				4.215,72
OCTUBRE		8,09		3.001,89

VOLUMEN DE ASTILLAS EUCALIPTUS NITENS  
SEGUN REGION DE DESTINO

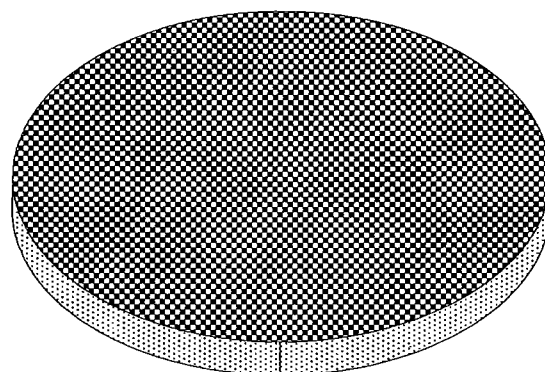

ASIA  
100,00%

a OCTUBRE 2011

PRECIOS DE EXPORTACION  
ASTILLAS EUCALIPTUS NITENS

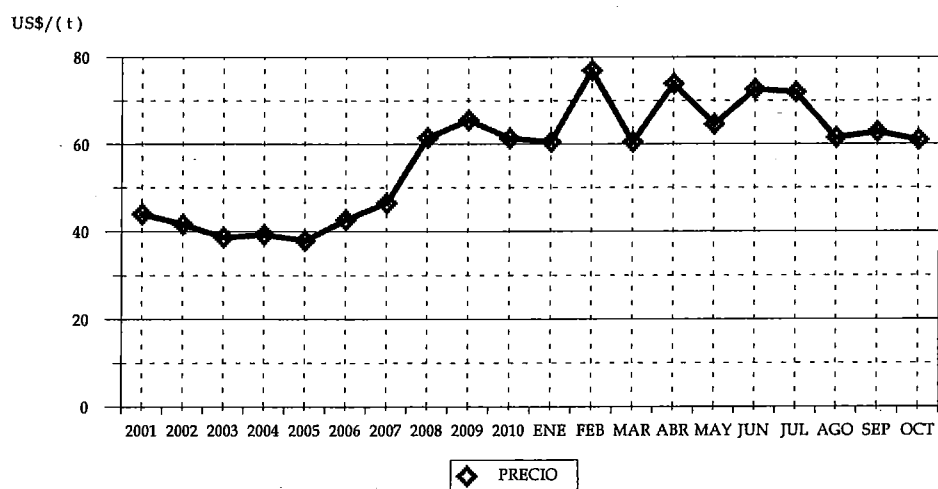

CUADRO 32  
VOLUMEN DE ASTILLAS EUCALIPTUS NITENS  
SEGUN PAIS ( t )

PAIS	2010		2011	
	VOLUMEN	(%)	VOLUMEN	(%)
TOTAL	1.297.544,07	100	1.127.256,98	100
JAPÓN	1.297.544,07	100,00	1.127.256,98	100,00

CUADRO 33  
VOLUMEN DE ASTILLAS EUCALIPTUS NITENS  
SEGUN EXPORTADOR ( t )

EXPORTADOR	2010		2011	
	VOLUMEN	(%)	VOLUMEN	(%)
TOTAL	1.297.544,07	100	1.127.256,98	100
MADERAS ANCHILE LTDA.	636.233,69	49,03	560.140,01	49,69
COMACO S.A.	0,00	0,00	368.382,43	32,68
FORESTAL DEL SUR S.A.	161.971,18	12,48	110.474,86	9,80
FORESTAL COMACO S.A.	327.076,23	25,21	45.497,22	4,04
FORESTAL LOS ANDES S.A.	67.368,35	5,19	42.762,46	3,79
CONSORCIO MADERERO S.A.	38.236,65	2,95	0,00	0,00
ASTILLAS EXPORTACIONES LTDA.	66.657,97	5,14	0,00	0,00

CUADRO 34  
VOLUMEN DE ASTILLAS EUCALIPTUS NITENS  
POR AÑO SEGUN MES ( t )

MES	2006	2007	2008	2009	2010	2011
TOTAL	715.821,18	991.034,64	1.454.990,05	1.428.836,03	1.494.061,53	1.127.256,98
ENERO		62.977,59	90.224,25	261.383,18	192.210,06	174.696,03
FEBRERO	89.956,18	76.230,03	108.913,06	64.887,51	136.702,90	129.491,27
MARZO	58.701,40	55.800,08	53.066,57	37.286,46	84.931,98	45.023,79
ABRIL	20.968,97	85.953,14	100.161,72	164.521,16	176.417,99	164.833,28
MAYO	104.358,34	46.164,51	119.208,64	56.127,44	89.982,20	208.582,13
JUNIO	42.694,58	148.803,23	175.300,23	136.401,74	57.419,83	43.659,24
JULIO	68.623,52	88.318,02	58.066,77	169.758,16	148.325,99	38.483,62
AGOSTO	48.212,27	130.833,25	201.982,00	126.739,56	151.880,47	63.307,40
SEPTIEMBRE	84.811,33	15.932,22	72.237,02	199.579,23	103.786,14	144.222,08
OCTUBRE	158.560,25	122.123,05	144.856,73		155.886,51	114.958,14
NOVIEMBRE	15.941,05	66.884,41	246.082,25	103.731,62	89.893,92	
DICIEMBRE	22.993,29	91.015,11	84.890,81	108.419,97	106.623,54	



VOLUMEN DE ASTILLAS EUCALIPTUS GLOBULUS  
SEGUN REGION DE DESTINO

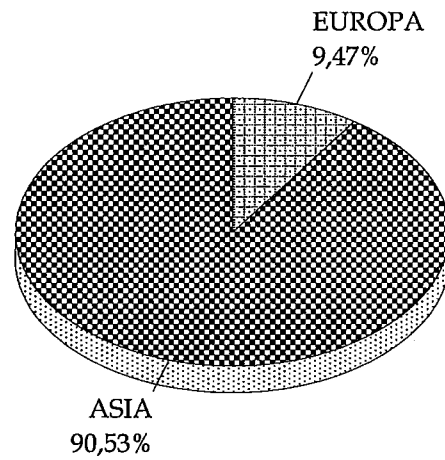

a OCTUBRE 2011

PRECIOS DE EXPORTACION  
ASTILLAS EUCALIPTUS GLOBULUS

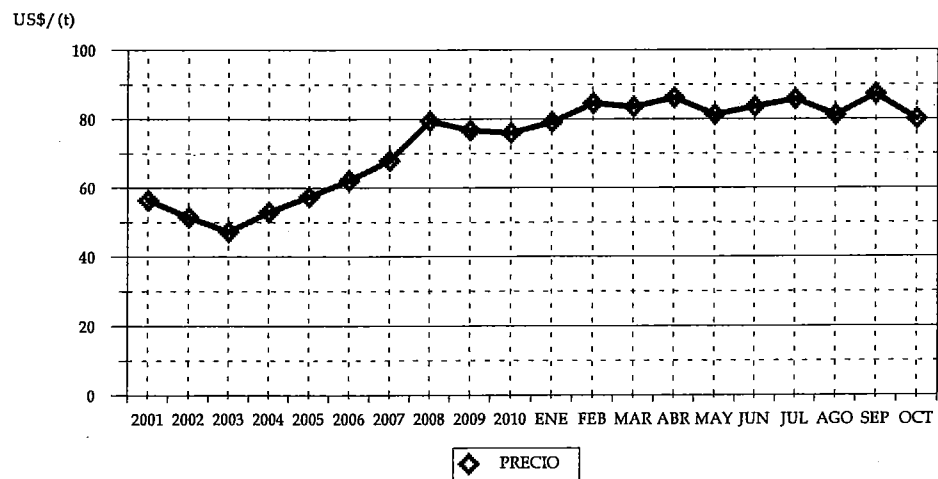

CUADRO 35  
VOLUMEN DE ASTILLAS EUCALIPTUS GLOBULUS  
SEGUN PAIS (t)

PAIS	2010		2011	
	VOLUMEN	(%)	VOLUMEN	(%)
TOTAL	2.472.018,33	100	3.218.895,69	100
JAPÓN	2.104.006,88	85,11	2.769.446,84	86,04
PORTUGAL	134.570,97	5,44	257.248,82	7,99
CHINA	0,00	0,00	144.501,03	4,49
ESPAÑA	233.440,48	9,44	47.699,00	1,48

\* Se encuentra asociado Hong Kong a China.

CUADRO 36  
VOLUMEN DE ASTILLAS EUCALIPTUS GLOBULUS  
SEGUN EXPORTADOR (t)

EXPORTADOR	2010		2011	
	VOLUMEN	(%)	VOLUMEN	(%)
TOTAL	2.472.018,33	100	3.218.895,69	100
ASTILLAS EXPORTACIONES LTDA.	516.918,33	20,91	810.628,93	25,18
CONSORCIO MADERERO S.A.	457.637,43	18,51	508.109,71	15,79
COMACO S.A.	0,00	0,00	501.100,83	15,57
FORESTAL DEL SUR S.A.	358.616,02	14,51	451.583,96	14,03
VOLTERRA S.A.	366.897,78	14,84	318.405,25	9,89
INDUSTRIAL BOSQUES CAUTIN S.A.	71.232,91	2,88	224.377,63	6,97
FORESTAL RIO CALLE CALLE S.A.	150.975,72	6,11	210.024,37	6,52
FORESTAL COMACO S.A.	439.244,30	17,77	130.290,51	4,05
MADERAS ANCHILE LTDA.	110.495,84	4,47	64.374,50	2,00

CUADRO 37  
VOLUMEN DE ASTILLAS EUCALIPTUS GLOBULUS  
POR AÑO SEGUN MES (t)

MES	2006	2007	2008	2009	2010	2011
TOTAL	2.510.652,55	2.488.156,36	2.980.702,76	2.368.436,83	3.170.169,0	3.218.895,69
ENERO	271.930,72	224.587,08	309.068,04	293.710,90	96.911,06	407.034,57
FEBRERO	232.712,32	115.599,29	254.988,15	145.212,62	234.742,55	304.363,25
MARZO	323.318,65	336.072,33	333.672,07	186.871,22	288.941,82	339.767,36
ABRIL	214.108,60	164.561,49	213.393,17	161.604,58	196.884,45	264.742,77
MAYO	179.506,79	262.974,36	165.614,94	125.787,71	249.592,27	339.085,45
JUNIO	46.678,19	97.369,16	226.328,54	289.286,43	177.605,44	242.262,37
JULIO	412.284,43	271.125,64	230.210,17	148.830,33	253.347,44	328.201,91
AGOSTO	67.724,62	193.365,14	149.203,44	169.745,32	461.641,26	283.983,08
SEPTIEMBRE	128.443,65	165.754,62	325.886,22	284.401,22	205.231,34	149.203,00
OCTUBRE	128.567,39	150.480,49	143.420,68	204.482,87	307.120,70	560.251,93
NOVIEMBRE	263.455,03	183.622,04	364.244,99	193.793,88	219.365,01	
DICIEMBRE	241.922,16	322.644,72	264.672,35	164.709,75	478.785,66	

### VOLUMEN DE PAPEL PERIODICO SEGUN REGION DE DESTINO

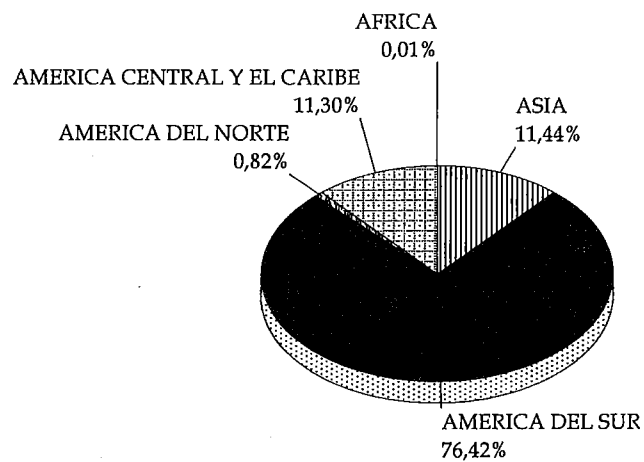

a OCTUBRE 2011

### PRECIOS DE EXPORTACION PAPEL PERIODICO

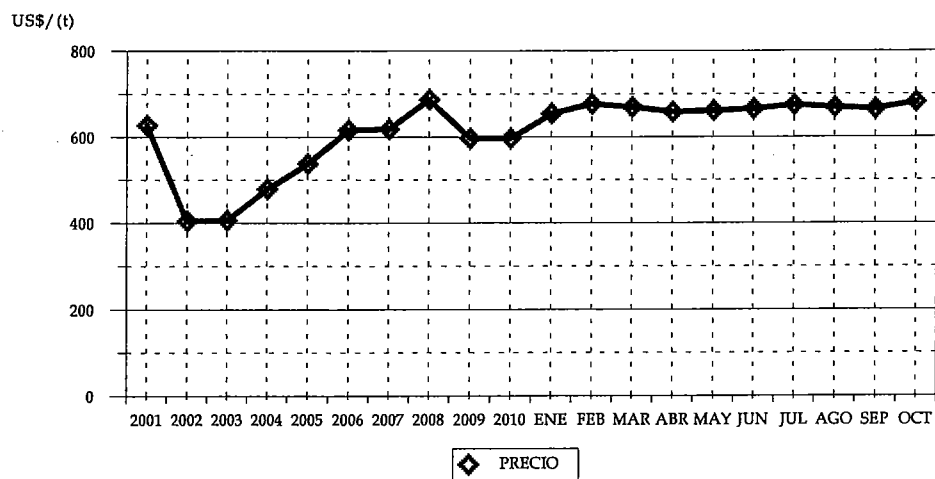

CUADRO 38  
VOLUMEN DE PAPEL PERIODICO  
SEGUN PAIS (t)

PAIS	2010		2011	
	VOLUMEN	(%)	VOLUMEN	(%)
TOTAL	170.038,84	100	178.982,22	100
PERÚ	43.300,06	25,46	46.046,97	25,73
ARGENTINA	25.343,35	14,90	26.655,97	14,89
ECUADOR	9.927,57	5,84	15.096,43	8,43
COLOMBIA	8.905,66	5,24	14.342,87	8,01
REPÚBLICA DOMINICANA	10.838,50	6,37	11.783,54	6,58
BOLIVIA	4.552,42	2,68	11.442,05	6,39
BRASIL	18.684,76	10,99	9.424,71	5,27
CHINA	2.479,17	1,46	6.356,94	3,55
INDIA	5.631,02	3,31	5.781,22	3,23
VENEZUELA	5.645,75	3,32	5.347,49	2,99
MALASIA	4.093,05	2,41	4.890,60	2,73
URUGUAY	3.078,57	1,81	4.480,36	2,50
PARAGUAY	2.172,39	1,28	3.941,69	2,20
TAILANDIA	4.663,73	2,74	2.668,07	1,49
COSTA RICA	1.829,05	1,08	2.277,85	1,27
PANAMÁ	837,10	0,49	2.199,44	1,23
GUATEMALA	863,23	0,51	1.761,59	0,98
MÉXICO	10.507,14	6,18	1.476,22	0,82
EL SALVADOR	157,87	0,09	1.024,19	0,57
TAIWÁN	3.129,74	1,84	786,72	0,44
PUERTO RICO	1.525,63	0,90	760,55	0,42
TERR. HOLANDÉS EN AMÉRICA	295,89	0,17	246,95	0,14
NICARAGUA	0,00	0,00	117,98	0,07
ANTILLAS NEERLANDESAS	0,00	0,00	49,25	0,03
SUDÁFRICA	0,00	0,00	22,58	0,01
ITALIA	1.378,33	0,81	0,00	0,00
ESTADOS UNIDOS	198,87	0,12	0,00	0,00

\* Se encuentra asociado Hong Kong a China.

CUADRO 39  
VOLUMEN DE PAPEL PERIODICO  
SEGUN EXPORTADOR (t)

EXPORTADOR	2010		2011	
	VOLUMEN	(%)	VOLUMEN	(%)
TOTAL	170.038,84	100	178.982,22	100
INDUSTRIAS FORESTALES S.A.	119.752,22	70,43	103.676,51	57,93
PAPELES NORSKE SKOG BIO BIO LTDA.	50.005,29	29,41	59.180,93	33,07
PAPELES RIO VERGARA S.A.	0,00	0,00	15.965,39	8,92
AVALOS MOSCOSO, PEDRO	280,38	0,16	156,57	0,09
PAPELERA RIO CLARO S.A.	0,00	0,00	2,83	0,00
SOCIEDAD COMERCIAL E INDUSTRIAL DISPAI	0,96	0,00	0,00	0,00
FINNING CHILE S.A.	0,00	0,00	0,00	0,00

CUADRO 40  
VOLUMEN DE PAPEL PERIODICO  
POR AÑO SEGUN MES (t)

MES	2006	2007	2008	2009	2010	2011
TOTAL	260.469,78	231.575,32	219.470,39	231.891,56	206.719,01	178.982,22
ENERO	21.654,24	23.037,73	14.939,20	14.373,80	18.189,30	15.358,36
FEBRERO	18.040,15	21.011,52	19.219,33	8.922,30	15.316,20	15.831,01
MARZO	24.498,88	17.612,63	19.422,53	20.375,07	12.549,96	19.014,65
ABRIL	23.127,59	20.238,97	13.220,87	10.224,94	4.460,64	20.843,32
MAYO	25.111,66	21.735,73	16.130,06	19.641,75	13.575,21	16.714,94
JUNIO	17.995,91	15.713,75	15.996,51	24.353,89	16.826,13	14.599,16
JULIO	25.767,94	20.289,17	16.735,79	27.240,14	24.636,72	19.038,76
AGOSTO	22.384,79	24.016,24	19.848,61	20.196,25	21.381,30	19.222,27
SEPTIEMBRE	19.140,77	14.153,65	23.740,01	22.131,35	21.928,59	18.094,19
OCTUBRE	22.123,60	17.383,47	20.051,50	24.208,94	21.174,80	20.265,55
NOVIEMBRE	22.443,27	20.133,09	21.061,65	22.451,76	20.294,95	
DICIEMBRE	18.180,98	16.249,39	19.104,34	17.771,37	16.385,22	

# VOLUMEN DE TABLEROS MDF PINO RADIATA SEGUN REGION DE DESTINO

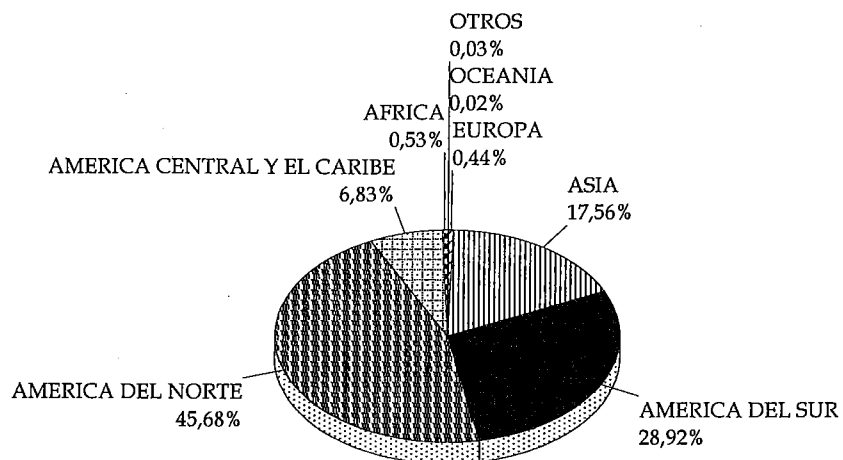

a OCTUBRE 2011

## PRECIOS DE EXPORTACION TABLEROS MDF PINO RADIATA

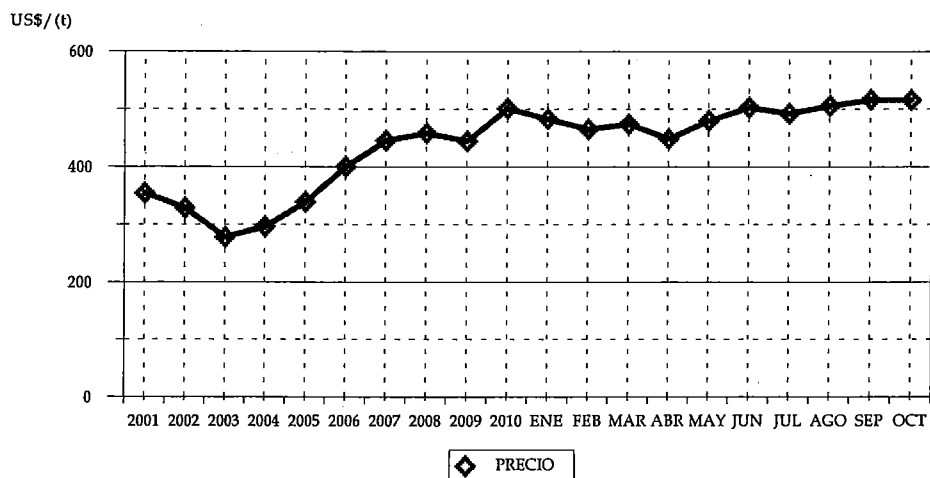

CUADRO 41  
VOLUMEN DE TABLEROS MDF PINO RADIATA  
SEGUN PAIS (t)

PAIS	2010		2011	
	VOLUMEN	(%)	VOLUMEN	(%)
TOTAL	180.584,58	100	259.832,02	100
MÉXICO	78.456,98	43,45	105.639,28	40,66
COLOMBIA	29.359,20	16,26	37.772,99	14,54
ECUADOR	19.622,41	10,87	22.708,21	8,74
ARABIA SAUDITA	0,00	0,00	21.375,13	8,23
ESTADOS UNIDOS	9.546,95	5,29	12.994,67	5,00
PERÚ	13.001,19	7,20	12.671,60	4,88
ISRAEL	0,00	0,00	8.282,16	3,19
GUATEMALA	5.159,34	2,86	4.666,33	1,80
TRINIDAD Y TOBAGO	4.560,24	2,53	3.832,05	1,47
HONDURAS	3.284,60	1,82	3.075,62	1,18
JAPÓN	790,19	0,44	2.792,41	1,07
TAIWÁN	0,00	0,00	2.776,43	1,07
VIETNÁM	119,94	0,07	2.447,67	0,94
LÍBANO	0,00	0,00	2.240,01	0,86
CHINA	417,18	0,23	2.208,14	0,85
COSTA RICA	4.706,53	2,61	1.690,30	0,65
PANAMÁ	2.081,32	1,15	1.585,80	0,61
COREA DEL SUR	908,64	0,50	1.429,73	0,55
SUDÁFRICA	269,15	0,15	1.375,17	0,53
REPÚBLICA DOMINICANA	982,83	0,54	1.339,91	0,52
VENEZUELA	3.088,28	1,71	1.195,66	0,46
EMIRATOS ÁRABES UNIDOS	0,00	0,00	1.115,62	0,43
ALEMANIA	554,93	0,31	826,10	0,32
EL SALVADOR	688,44	0,38	605,75	0,23
KATAR	0,00	0,00	441,12	0,17
NICARAGUA	487,96	0,27	433,58	0,17
GUYANA	93,43	0,05	413,32	0,16
INDONESIA	77,09	0,04	371,62	0,14
BOLIVIA	69,84	0,04	340,46	0,13
ITALIA	1.239,26	0,69	239,11	0,09
PUERTO RICO	162,08	0,09	201,94	0,08
INDIA	0,00	0,00	142,95	0,06
ANTILLAS NEERLANDESAS	73,88	0,04	129,99	0,05
BARBADOS	111,08	0,06	119,27	0,05
DESTINO NO PRECISADO	0,00	0,00	67,98	0,03
BRASIL	0,00	0,00	53,75	0,02
CANADÁ	14,93	0,01	47,63	0,02
JAMAICA	0,00	0,00	47,60	0,02
AUSTRALIA	0,00	0,00	43,64	0,02
SUECIA	45,31	0,03	43,10	0,02
ESPAÑA	188,07	0,10	24,51	0,01
ARUBA	0,00	0,00	23,70	0,01
ARGENTINA	338,24	0,19	0,00	0,00
PORTUGAL	48,10	0,03	0,00	0,00
HOLANDA	36,98	0,02	0,00	0,00

\* Se encuentra asociado Hong Kong a China.

CUADRO 42  
VOLUMEN DE TABLEROS MDF PINO RADIATA  
SEGUN EXPORTADOR (t)

EXPORTADOR	2010		2011	
	VOLUMEN	(%)	VOLUMEN	(%)
TOTAL	180.584,58	100	259.832,02	100
MASISA S.A.	85.366,55	47,27	150.590,42	57,96
PANELES ARAUCO S.A.	92.599,71	51,28	105.495,27	40,60
POLINCAY EXPORT LTDA.	2.287,67	1,27	3.373,06	1,30
CORZA S.A.	81,64	0,05	193,14	0,07
SODIMAC S.A.	0,00	0,00	133,33	0,05
ENCHAPADORA DE PANELES Y MADERAS LTI	0,00	0,00	42,74	0,02
COLCHONES ROSEN S.A.I.C.	0,21	0,00	4,05	0,00
PRIMUS LUMBER S.A.	60,15	0,03	0,00	0,00
INCOR LTDA	24,95	0,01	0,00	0,00
ETERSOL S.A.	9,70	0,01	0,00	0,00
COMER.Y EXPORTADORA DE PRODUCTOS FOI	153,18	0,08	0,00	0,00
COLOWALL DISEÑO LTDA.	0,80	0,00	0,00	0,00

CUADRO 43  
VOLUMEN DE TABLEROS MDF PINO RADIATA  
POR AÑO SEGUN MES (t)

MES	2006	2007	2008	2009	2010	2011
TOTAL	150.236,71	206.888,36	296.835,11	212.171,17	219.553,91	259.832,02
ENERO	15.058,44	15.365,02	16.979,96	14.742,70	15.109,18	27.473,22
FEBRERO	8.372,66	15.489,11	33.848,66	18.114,23	8.915,36	17.624,31
MARZO	8.726,33	23.205,37	27.448,08	25.923,49	17.801,46	27.575,63
ABRIL	9.260,69	11.768,00	21.425,63	14.355,44	13.064,07	14.717,90
MAYO	13.854,65	20.924,48	25.518,47	12.447,86	15.496,55	39.154,82
JUNIO	8.473,93	15.425,24	30.303,91	14.773,13	20.504,02	14.749,95
JULIO	18.444,38	15.592,09	28.574,45	19.550,26	12.618,09	34.509,07
AGOSTO	11.341,50	13.761,17	17.047,54	16.413,07	24.815,11	36.009,65
SEPTIEMBRE	15.714,63	16.904,42	27.816,33	22.099,79	23.876,86	24.498,46
OCTUBRE	6.731,74	12.626,80	23.844,53	25.498,91	28.383,88	23.519,02
NOVIEMBRE	20.817,74	25.837,67	22.983,38	10.894,68	17.182,83	
DICIEMBRE	13.440,03	19.989,02	21.044,18	17.357,60	21.786,51	



**VOLUMEN DE TABLEROS CONTRACHAPADOS PINO RADIATA  
SEGUN REGION DE DESTINO**

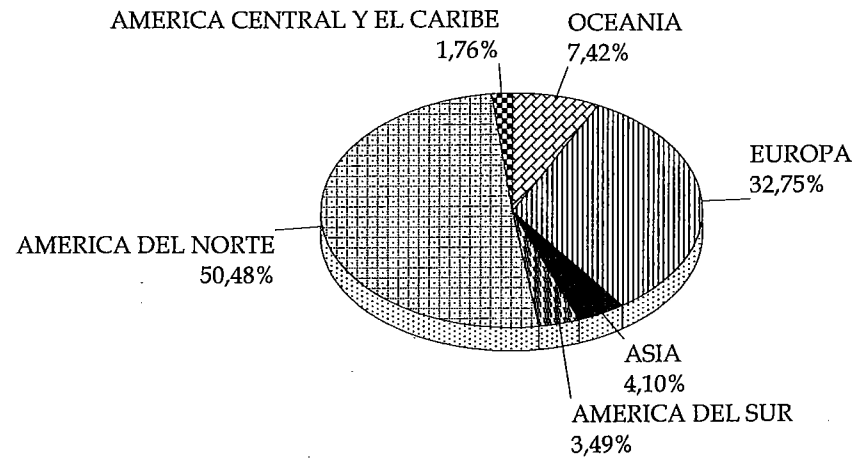

a OCTUBRE 2011

**PRECIOS DE EXPORTACION  
TABLEROS CONTRACHAPADOS PINO RADIATA**

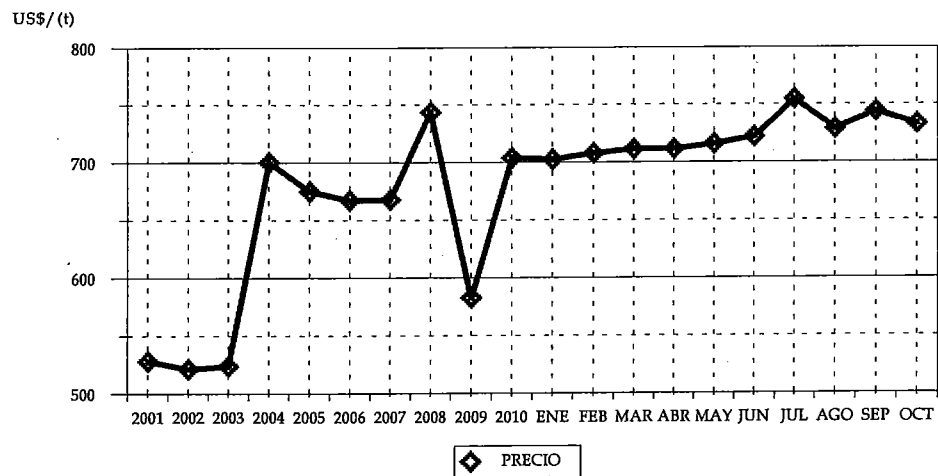

CUADRO 44  
VOLUMEN DE TABLEROS CONTRACHAPADOS PINO RADIATA  
SEGUN PAIS (t)

PAIS	2010		2011	
	VOLUMEN	(%)	VOLUMEN	(%)
TOTAL	383.169,03	100	481.954,67	100
ESTADOS UNIDOS	105.092,78	27,43	143.253,26	29,72
MÉXICO	86.517,44	22,58	92.299,85	19,15
HOLANDA	29.756,78	7,77	43.406,55	9,01
ITALIA	18.779,62	4,90	28.293,35	5,87
AUSTRALIA	21.727,52	5,67	27.774,85	5,76
REINO UNIDO	20.058,84	5,23	24.779,15	5,14
DINAMARCA	13.057,23	3,41	17.114,28	3,55
ALEMANIA	15.508,03	4,05	9.982,49	2,07
NUEVA ZELANDIA	5.735,16	1,50	7.997,71	1,66
SUECIA	5.232,12	1,37	7.928,53	1,65
COREA DEL SUR	726,60	0,19	7.913,47	1,64
CANADÁ	9.383,07	2,45	7.759,85	1,61
COLOMBIA	9.423,27	2,46	7.430,15	1,54
JAPÓN	953,91	0,25	6.740,63	1,40
BÉLGICA	9.824,99	2,56	6.348,18	1,32
PERÚ	7.959,35	2,08	5.961,68	1,24
NORUEGA	4.557,24	1,19	5.258,22	1,09
ESPAÑA	2.732,07	0,71	4.003,00	0,83
PUERTO RICO	4.175,92	1,09	3.741,10	0,78
TURQUÍA	707,28	0,18	2.984,59	0,62
FINLANDIA	1.309,48	0,34	2.723,54	0,57
CHINA	1.417,13	0,37	2.656,42	0,55
FRANCIA	3.490,80	0,91	2.342,70	0,49
ECUADOR	123,14	0,03	1.703,56	0,35
JAMAICA	1.093,98	0,29	1.442,33	0,30
TAIWÁN	0,00	0,00	1.197,08	0,25
GUYANA	0,00	0,00	981,17	0,20
PORTUGAL	48,51	0,01	978,29	0,20
VIETNÁM	170,49	0,04	872,41	0,18
COSTA RICA	288,74	0,08	710,47	0,15
BARBADOS	911,76	0,24	661,03	0,14
ANTILLAS NEERLANDESAS	404,65	0,11	621,94	0,13
REPÚBLICA CHECA	0,00	0,00	522,78	0,11
IRLANDA	283,55	0,07	464,79	0,10
VENEZUELA	451,29	0,12	460,52	0,10
PANAMÁ	432,14	0,11	458,87	0,10
LETONIA	198,08	0,05	334,30	0,07
TRINIDAD Y TOBAGO	130,51	0,03	275,73	0,06
ARGENTINA	51,09	0,01	244,82	0,05
GUATEMALA	99,07	0,03	244,75	0,05
POLONIA	50,40	0,01	217,88	0,05
SINGAPUR	0,00	0,00	169,39	0,04
EL SALVADOR	106,23	0,03	151,25	0,03
HONDURAS	74,52	0,02	146,76	0,03
KUWAIT	0,00	0,00	130,32	0,03
ESTONIA	0,00	0,00	99,75	0,02
INDIA	49,32	0,01	75,33	0,02
AUSTRIA	24,63	0,01	38,52	0,01
BRASIL	0,00	0,00	24,53	0,01
TAILANDIA	0,00	0,00	24,06	0,00
ARUBA	0,00	0,00	7,30	0,00
URUGUAY	0,00	0,00	1,20	0,00
DOMINICA	26,07	0,01	0,00	0,00
NICARAGUA	24,28	0,01	0,00	0,00

\* Se encuentra asociado Hong Kong a China.

CUADRO 45  
VOLUMEN DE TABLEROS CONTRACHAPADOS PINO RADIATA  
SEGUN EXPORTADOR (t)

EXPORTADOR	2010		2011	
	VOLUMEN	(%)	VOLUMEN	(%)
TOTAL	383.169,03	100	481.954,67	100
PANELES ARAUCO S.A.	273.729,34	71,44	342.188,45	71,00
CMPC MADERAS S.A.	60.960,34	15,91	80.559,20	16,72
EAGON LAUTARO S.A.	27.590,71	7,20	31.019,76	6,44
TULSA S.A.	17.031,57	4,44	18.805,39	3,90
INDUSTRIAS RIO ITATA II S.A.	1.913,86	0,50	6.199,86	1,29
INFODEMA S.A.	861,49	0,22	2.373,47	0,49
COM. ROBERTO BECERRA Y CIA LTDA.	192,93	0,05	371,69	0,08
PRIMUS LUMBER S.A.	314,39	0,08	175,07	0,04
INDUSTRIA MADERERA PROSPERIDAD S.A.	297,96	0,08	111,00	0,02
COMER.Y EXPORTADORA DE PRODUCTOS FOI	25,47	0,01	53,35	0,01
AGRICOLA Y GANAD. ANDINOS LTDA	0,00	0,00	53,03	0,01
VILLAFRANCA OLIVER CHILE LTDA.	220,98	0,06	35,20	0,01
SUM. DE NAVES METALMAR CIA. LTDA.	0,00	0,00	8,00	0,00
MADERAS IBERIA S.A.	0,00	0,00	1,20	0,00
XILO LTDA.	30,00	0,01	0,00	0,00

CUADRO 46  
VOLUMEN DE TABLEROS CONTRACHAPADOS PINO RADIATA  
POR AÑO SEGUN MES (t)

MES	2006	2007	2008	2009	2010	2011
TOTAL	339.878,74	371.031,76	465.656,14	489.097,40	470.213,76	481.954,67
ENERO	25.261,70	35.428,88	34.258,27	35.640,85	37.464,71	37.764,25
FEBRERO	19.508,91	38.432,40	28.980,40	34.363,99	39.882,90	49.802,80
MARZO	34.120,24	30.557,54	30.944,46	41.903,31	27.278,02	50.914,38
ABRIL	24.159,30	16.735,40	36.381,00	36.729,13	23.361,04	46.226,10
MAYO	34.571,80	38.339,43	34.878,81	38.115,21	34.843,61	60.077,58
JUNIO	17.646,93	29.560,12	42.810,50	36.897,00	33.508,66	32.243,85
JULIO	45.042,91	36.198,15	46.768,87	41.930,63	47.071,49	47.781,59
AGOSTO	25.548,80	33.763,53	43.740,31	46.933,22	51.740,39	61.367,18
SEPTIEMBRE	26.844,34	30.312,45	43.797,97	38.757,18	42.892,21	53.817,11
OCTUBRE	23.453,67	25.970,61	46.016,33	54.893,39	45.126,01	41.959,85
NOVIEMBRE	28.724,95	30.551,89	41.390,86	46.789,83	42.876,91	
DICIEMBRE	34.995,20	25.181,35	35.688,37	36.143,65	44.167,82	

**VOLUMEN DE TABLEROS DE PARTICULAS PINO RADIATA  
SEGUN REGION DE DESTINO**

AMERICA CENTRAL Y EL CARIBE

18,88%

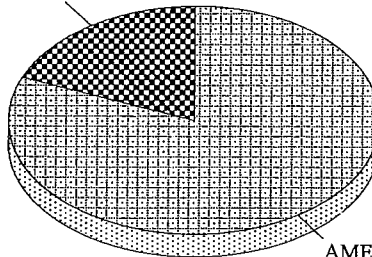

AMERICA DEL SUR

81,12%

a OCTUBRE 2011

**PRECIOS DE EXPORTACION  
TABLEROS DE PARTICULAS PINO RADIATA**

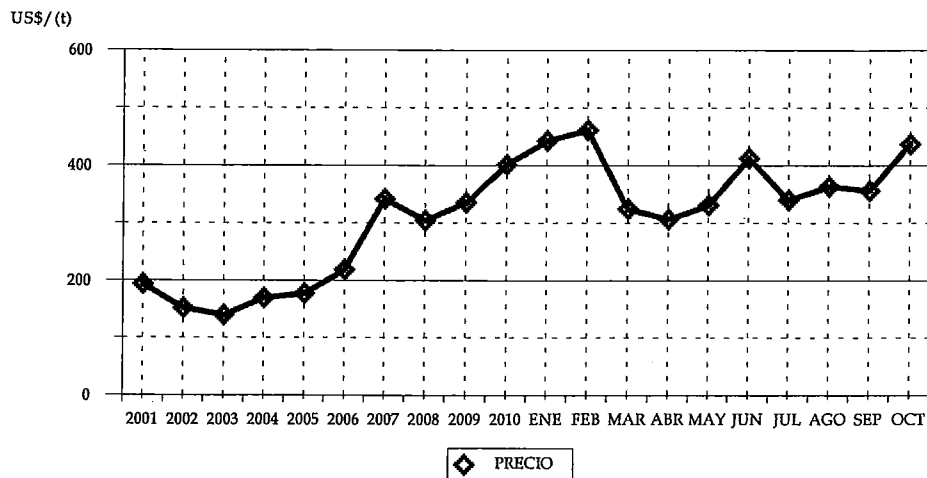

CUADRO 47  
VOLUMEN DE TABLEROS DE PARTICULAS PINO RADIATA  
SEGUN PAIS (t)

PAIS	2010		2011	
	VOLUMEN	(%)	VOLUMEN	(%)
TOTAL	20.934,32	100	12.309,10	100
PERÚ	11.176,42	53,39	6.255,32	50,82
COLOMBIA	5.672,40	27,10	2.452,14	19,92
REPÚBLICA DOMINICANA	1.147,79	5,48	1.790,59	14,55
ECUADOR	1.855,46	8,86	1.271,66	10,33
GUATEMALA	190,66	0,91	212,79	1,73
COSTA RICA	114,14	0,55	160,27	1,30
NICARAGUA	46,06	0,22	115,67	0,94
EL SALVADOR	47,13	0,23	22,00	0,18
PUERTO RICO	25,57	0,12	11,70	0,10
PANAMÁ	67,88	0,32	11,17	0,09
BOLIVIA	129,01	0,62	5,80	0,05
ARGENTINA	461,82	2,21	0,00	0,00

CUADRO 48  
VOLUMEN DE TABLEROS DE PARTICULAS PINO RADIATA  
SEGUN EXPORTADOR (t)

EXPORTADOR	2010		2011	
	VOLUMEN	(%)	VOLUMEN	(%)
TOTAL	20.934,32	100	12.309,10	100
MASISA S.A.	19.728,09	94,24	11.896,49	96,65
INDUSTRIAS RIO ITATA II S.A.	1.083,83	5,18	322,75	2,62
TECNO FAST ATCO S.A.	122,40	0,58	70,20	0,57
EXP.Y SER.FOR.ANDES CHILE LTDA	0,00	0,00	15,39	0,12
COMERCIALIZADORA FORESTAL LTDA.	0,00	0,00	2,39	0,02
COMER.Y EXPORTADORA DE PRODUCTOS FOI	0,00	0,00	1,89	0,02

CUADRO 49  
VOLUMEN DE TABLEROS DE PARTICULAS PINO RADIATA  
POR AÑO SEGUN MES (t)

MES	2006	2007	2008	2009	2010	2011
TOTAL	19.028,36	23.582,00	24.541,03	14.646,35	26.874,26	12.309,10
ENERO	643,98	2.940,24	1.999,87	1.196,40	2.187,07	1.649,19
FEBRERO	1.927,79	1.610,93	2.810,93	1.047,10	22,40	1.240,76
MARZO	1.341,73	1.371,45	1.261,52	520,77	2.250,49	588,27
ABRIL	2.331,66	1.413,14	1.114,67	279,02	1.402,92	1.396,57
MAYO	2.416,43	1.647,58	2.205,04	686,57	1.877,01	3.177,44
JUNIO	1.345,47	2.991,36	2.403,99	1.567,33	1.253,17	904,75
JULIO	3.433,69	2.532,30	2.979,47	982,81	634,61	1.354,70
AGOSTO	161,80	3.177,72	2.103,02	1.239,75	3.263,19	411,57
SEPTIEMBRE	961,98	2.390,67	1.927,00	2.008,10	4.113,64	730,93
OCTUBRE	1.130,94	51,54	1.890,88	2.392,98	3.929,81	854,93
NOVIEMBRE	1.176,83	2.217,13	2.321,19	1.026,20	3.779,32	
DICIEMBRE	2.156,07	1.237,94	1.523,47	1.699,32	2.160,62	

VOLUMEN DE CHAPA DEBOBINADA PINO RADIATA  
SEGUN REGION DE DESTINO

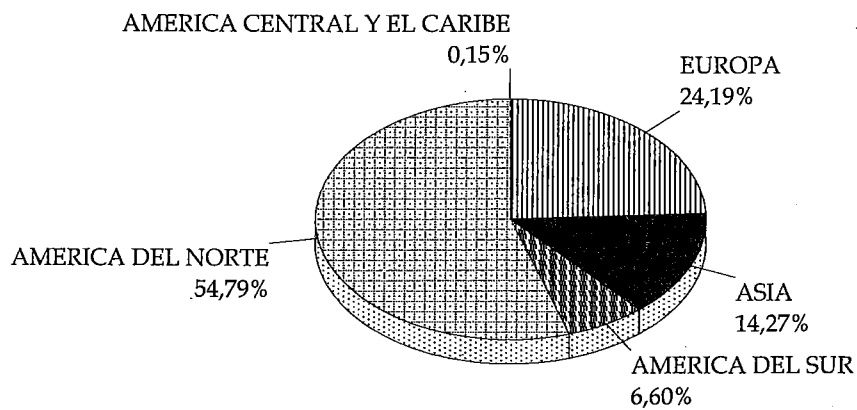

a OCTUBRE 2011

PRECIOS DE EXPORTACION  
CHAPA DEBOBINADA PINO RADIATA

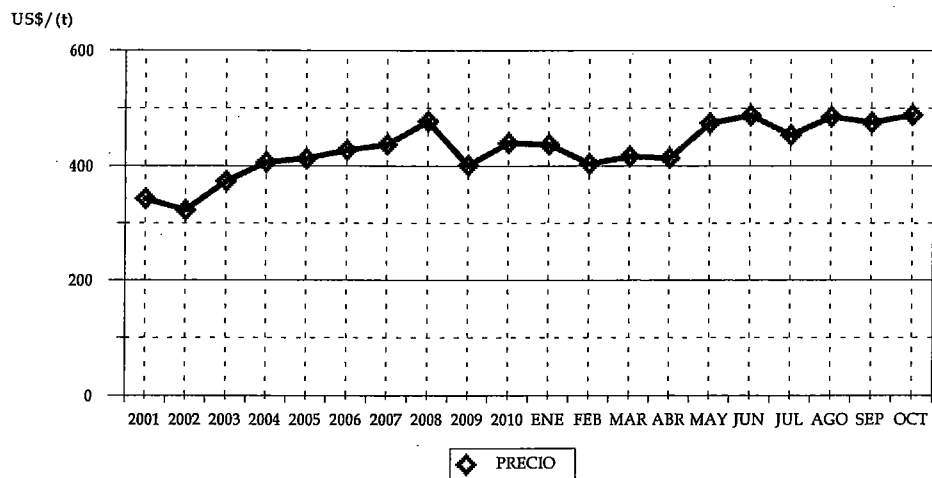

CUADRO 50  
VOLUMEN DE CHAPA DEBOBINADA PINO RADIATA  
SEGUN PAIS (t)

PAIS	2010		2011	
	VOLUMEN	(%)	VOLUMEN	(%)
TOTAL	8.391,60	100	11.730,43	100
MÉXICO	6.184,89	73,70	6.391,79	54,49
ESPAÑA	1.125,74	13,42	2.374,86	20,25
JAPÓN	428,66	5,11	1.002,43	8,55
ECUADOR	0,00	0,00	764,82	6,52
TAIWÁN	0,00	0,00	485,90	4,14
TURQUÍA	0,00	0,00	462,62	3,94
COREA DEL SUR	413,75	4,93	185,44	1,58
ESTADOS UNIDOS	0,00	0,00	35,39	0,30
GUATEMALA	0,00	0,00	17,48	0,15
PERÚ	0,00	0,00	9,70	0,08
HONDURAS	146,52	1,75	0,00	0,00
ITALIA	68,76	0,82	0,00	0,00
BOLIVIA	23,28	0,28	0,00	0,00

CUADRO 51  
VOLUMEN DE CHAPA DEBOBINADA PINO RADIATA  
SEGUN EXPORTADOR (t)

EXPORTADOR	2010		2011	
	VOLUMEN	(%)	VOLUMEN	(%)
TOTAL	8.391,60	100	11.730,43	100
TULSA S.A.	750,60	8,94	3.529,14	30,09
INDUSTRIA DE MADERA BORVER LTDA.	3.488,92	41,58	3.356,63	28,61
LAMINADORA LOS ANGELES S.A.	2.173,64	25,90	3.259,82	27,79
VILLAFRANCA OLIVER CHILE LTDA.	874,54	10,42	1.075,59	9,17
COMER.Y EXPORTADORA DE PRODUCTOS FOI	0,00	0,00	278,72	2,38
SHIN GWANG FORESTAL CHILE S.A.	13,79	0,16	185,44	1,58
NORAMCO S.A.	0,00	0,00	35,39	0,30
COMERCIALIZADORA FORESTAL LTDA.	0,00	0,00	9,70	0,08
XILO LTDA.	45,40	0,54	0,00	0,00
MASONITE CHILE S.A.	23,28	0,28	0,00	0,00
INDUSTRIAS RIO ITATA II S.A.	474,96	5,66	0,00	0,00
EAGON LAUTARO S.A.	399,97	4,77	0,00	0,00
COM. ROBERTO BECERRA Y CIA LTDA.	146,52	1,75	0,00	0,00

CUADRO 52  
VOLUMEN DE CHAPA DEBOBINADA PINO RADIATA  
POR AÑO SEGUN MES (t)

MES	2006	2007	2008	2009	2010	2011
TOTAL	13.820,89	18.903,82	16.228,22	17.262,85	11.332,18	11.730,43
ENERO	500,92	2.450,88	1.721,67	757,87	907,44	880,83
FEBRERO	1.159,54	1.698,35	1.314,47	1.757,63	828,59	518,32
MARZO	932,03	1.713,42	1.278,09	2.510,26	316,60	1.716,65
ABRIL	903,04	1.869,83	1.115,91	2.644,31	616,05	517,96
MAYO	1.404,59	1.800,26	1.812,31	1.346,01	922,08	1.180,66
JUNIO	932,73	1.404,87	1.234,62	778,48	664,66	1.766,85
JULIO	1.123,89	1.005,63	772,31	1.169,97	1.162,25	862,74
AGOSTO	918,91	1.099,68	1.160,80	877,53	838,10	1.810,19
SEPTIEMBRE	903,89	1.084,66	1.186,95	1.992,49	897,53	1.323,28
OCTUBRE	1.682,06	1.523,99	2.145,31	1.298,42	1.238,33	1.152,95
NOVIEMBRE	2.079,05	1.935,16	1.161,94	981,01	1.449,76	
DICIEMBRE	1.280,23	1.317,07	1.323,83	1.148,85	1.490,82	

**VOLUMEN DE MADERA CEPILLADA PINO RADIATA  
SEGUN REGION DE DESTINO**

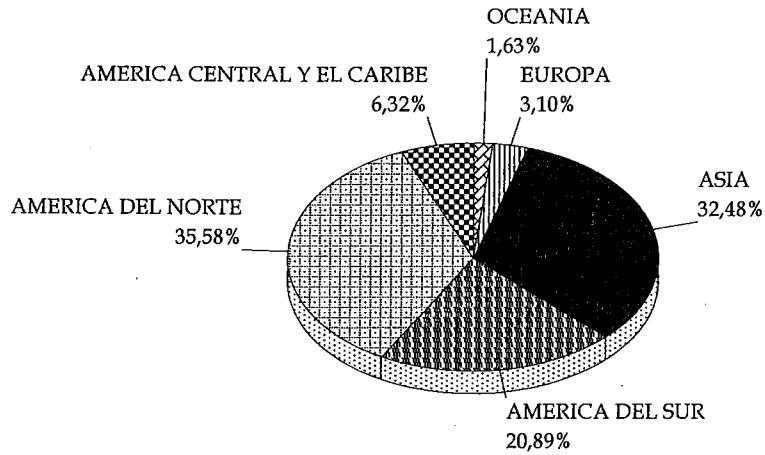

a OCTUBRE 2011

**PRECIOS DE EXPORTACION  
MADERA CEPILLADA PINO RADIATA**

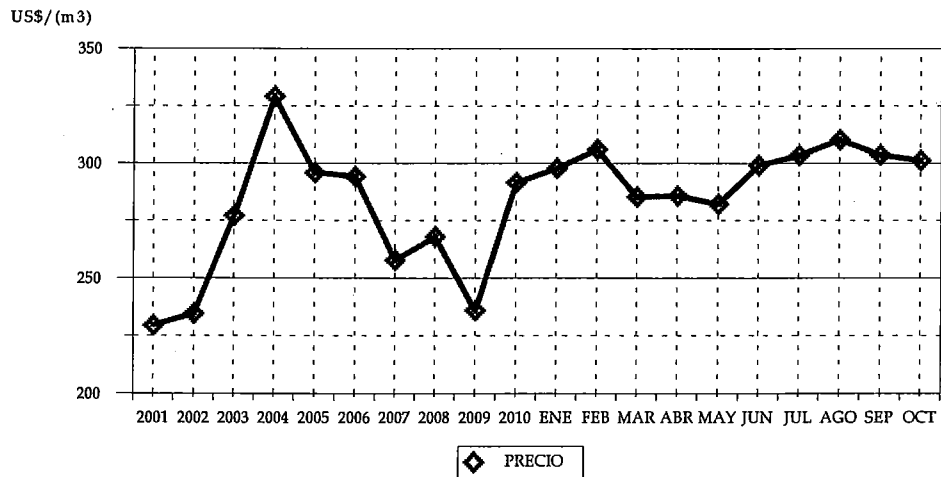



CUADRO 53  
VOLUMEN DE MADERA CEPILLADA PINO RADIATA  
SEGUN PAIS (m3)

PAIS	2010		2011	
	VOLUMEN	(%)	VOLUMEN	(%)
TOTAL	242.750,43	100	244.448,30	100
MÉXICO	78.331,02	32,27	70.710,74	28,93
CHINA	13.816,52	5,69	43.670,51	17,86
PERÚ	32.812,30	13,52	33.518,03	13,71
JAPÓN	20.986,58	8,65	28.159,49	11,52
COLOMBIA	14.078,19	5,80	16.730,77	6,84
ESTADOS UNIDOS	26.499,06	10,92	15.161,11	6,20
COSTA RICA	11.964,58	4,93	12.684,49	5,19
ESPAÑA	17.260,08	7,11	5.439,82	2,23
VIETNÁM	1.301,74	0,54	4.570,49	1,87
AUSTRALIA	6.928,77	2,85	3.694,87	1,51
TAIWÁN	859,63	0,35	1.635,21	0,67
GUATEMALA	1.598,18	0,66	1.309,75	0,54
CANADÁ	2.690,89	1,11	1.108,47	0,45
COREA DEL SUR	368,40	0,15	964,84	0,39
EL SALVADOR	780,76	0,32	912,66	0,37
REINO UNIDO	10.201,55	4,20	878,44	0,36
ECUADOR	40,30	0,02	561,69	0,23
PANAMÁ	315,10	0,13	494,82	0,20
HOLANDA	427,25	0,18	453,48	0,19
FINLANDIA	466,38	0,19	420,34	0,17
PORTUGAL	0,00	0,00	369,34	0,15
ARABIA SAUDITA	0,00	0,00	314,34	0,13
NUEVA ZELANDIA	371,12	0,15	281,32	0,12
VENEZUELA	149,94	0,06	252,24	0,10
TAILANDIA	44,51	0,02	89,02	0,04
PUERTO RICO	0,00	0,00	38,61	0,02
ANTILLAS NEERLANDESAS	37,47	0,02	11,55	0,00
ITALIA	0,00	0,00	5,22	0,00
ARGENTINA	0,30	0,00	3,44	0,00
TERR. BRITAN. EN AMÉRICA	26,52	0,01	3,20	0,00
MALASIA	232,80	0,10	0,00	0,00
INDONESIA	105,55	0,04	0,00	0,00
REPÚBLICA DOMINICANA	37,76	0,02	0,00	0,00
POLINESIA FRANCESA	17,19	0,01	0,00	0,00

\* Se encuentra asociado Hong Kong a China.

CUADRO 54  
VOLUMEN DE MADERA CEPILLADA PINO RADIATA  
SEGUN EXPORTADOR (m3)

EXPORTADOR	2010		2011	
	VOLUMEN	(%)	VOLUMEN	(%)
TOTAL	242.750,43	100	244.448,30	100
ASERRADEROS ARAUCO S.A.	136.856,16	56,38	143.385,33	58,66
CMPC MADERAS S.A.	66.353,71	27,33	54.791,47	22,41
MASISA S.A.	5.234,07	2,16	8.741,20	3,58
CONSORCIO MADERERO S.A.	0,00	0,00	7.131,32	2,92
MADENAT CHILE LTDA.	1.301,57	0,54	5.829,97	2,38
FORESTAL SANTA BLANCA LTDA.	914,15	0,38	4.745,47	1,94
COMERCIAL E INDUSTRIAL JCE S.A.	2.138,02	0,88	2.686,43	1,10
SODIMAC S.A.	2.561,01	1,05	2.590,41	1,06
PROMASA S.A.	4.297,74	1,77	2.575,60	1,05
COMERCIALIZADORA FORESTAL LTDA.	2.101,86	0,87	2.366,78	0,97
MADERAS MARTIN LTDA	0,00	0,00	1.142,56	0,47
FORESTAL TROMEN S.A.	515,40	0,21	1.118,97	0,46
BLOCK & CUTSTOCK S.A.	7.375,77	3,04	966,37	0,40
INDUSTRIA MADERERA PROSPERIDAD S.A.	132,55	0,05	767,09	0,31
SOUTH PACIFIC LUMBER TRADE S.A.	64,88	0,03	744,54	0,30
FORESTAL BELEN LTDA.	222,31	0,09	720,77	0,29
ITI CHILE S.A.	113,08	0,05	438,59	0,18
OCHOCO LUMBER CHILE LTDA.	272,12	0,11	413,86	0,17
VALENZUELA MUNOZ	0,00	0,00	389,88	0,16
EXP.Y SER.FOR.ANDES CHILE LTDA	0,00	0,00	368,44	0,15
FORESTAL LEON LTDA.	531,24	0,22	368,42	0,15
INNGAL DISTRIBUCION SPA.	0,00	0,00	363,22	0,15
SOC. I. MAD. WESTERN CHILEAN LTDA.	0,00	0,00	308,35	0,13
FORESTAL MELINKA S.A.	41,62	0,02	229,11	0,09
SOC. MADERAS BRAVO LTDA.	1.104,25	0,45	195,04	0,08
PRIMUS LUMBER S.A.	213,75	0,09	159,98	0,07
NORAMCO S.A.	630,55	0,26	156,00	0,06
WOODGRAIN CHILE LTDA.	0,00	0,00	155,62	0,06
TECNO FAST ATCO S.A.	32,33	0,01	137,91	0,06
KINWOOD S.A	0,00	0,00	128,74	0,05
MADERAS DE EXPORTACION LTDA.	0,30	0,00	108,91	0,04
SOC.COM.MAD.ALTO HORIZONTE LTD	0,00	0,00	55,90	0,02
MADERAS RADIATA S.A.	3.411,80	1,41	45,59	0,02
MADERAS BSC LTDA.	50,11	0,02	44,80	0,02
FORACTION CHILI S.A.	85,10	0,04	44,49	0,02
OTROS	6.194,98	2,55	31,19	0,01

CUADRO 55  
VOLUMEN DE MADERA CEPILLADA PINO RADIATA  
POR AÑO SEGUN MES (m3)

MES	2006	2007	2008	2009	2010	2011
TOTAL	630.468,90	521.870,56	374.535,45	295.858,88	296.946,22	244.448,30
ENERO	73.715,00	47.833,00	48.675,63	18.372,45	25.306,01	27.643,11
FEBRERO	40.316,01	38.712,23	31.205,12	15.434,36	22.070,37	26.989,82
MARZO	47.576,28	35.233,64	25.672,26	24.689,57	19.947,50	29.418,75
ABRIL	54.933,76	37.269,83	31.420,44	24.128,66	18.301,23	20.278,82
MAYO	72.933,83	47.509,45	25.718,90	28.685,73	25.640,79	28.810,51
JUNIO	50.092,65	52.427,30	28.607,91	26.335,06	27.076,15	10.695,50
JULIO	61.818,83	33.938,82	28.345,16	25.667,96	25.459,79	27.363,76
AGOSTO	54.216,87	59.178,85	39.720,99	31.009,83	28.747,65	25.391,16
SEPTIEMBRE	59.119,15	39.685,25	29.069,03	29.476,83	24.382,79	23.468,12
OCTUBRE	40.987,02	57.802,88	33.351,73	27.705,68	25.818,17	24.388,76
NOVIEMBRE	43.968,54	33.212,02	29.399,61	23.256,00	21.432,88	
DICIEMBRE	30.790,96	39.067,31	23.348,67	21.096,74	32.762,91	

**VOLUMEN DE MADERA CLEAR EN BLOQUES PINO RADIATA  
SEGUN REGION DE DESTINO**

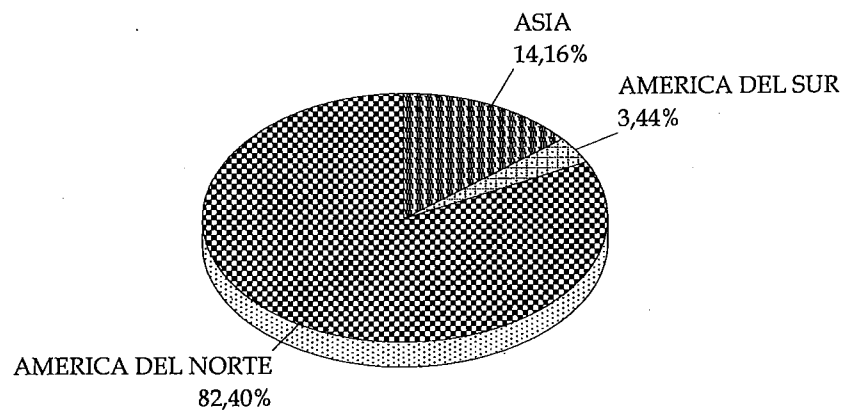

a OCTUBRE 2011

**PRECIOS DE EXPORTACION  
MADERA CLEAR EN BLOQUES PINO RADIATA**

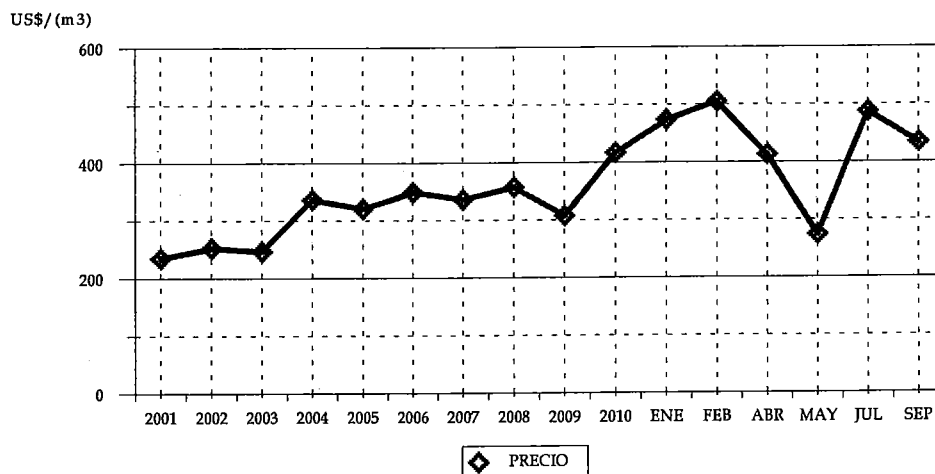

CUADRO 56  
VOLUMEN DE MADERA CLEAR EN BLOQUES PINO RADIATA  
SEGUN PAIS (m3)

PAIS	2010		2011	
	VOLUMEN	(%)	VOLUMEN	(%)
TOTAL	4.188,27	100	1.748,40	100
ESTADOS UNIDOS	3.494,46	83,43	1.440,68	82,40
JAPÓN	253,65	6,06	247,58	14,16
COLOMBIA	0,00	0,00	60,14	3,44
CHINA	272,73	6,51	0,00	0,00
GHANA	127,09	3,03	0,00	0,00
COSTA RICA	40,35	0,96	0,00	0,00

\* Se encuentra asociado Hong Kong a China.

CUADRO 57  
VOLUMEN DE MADERA CLEAR EN BLOQUES PINO RADIATA  
SEGUN EXPORTADOR (m3)

EXPORTADOR	2010		2011	
	VOLUMEN	(%)	VOLUMEN	(%)
TOTAL	4.188,27	100	1.748,40	100
BLOCK & CUTSTOCK S.A.	1.713,22	40,91	1.375,21	78,66
ASERRADEROS ARAUCO S.A.	100,65	2,40	247,58	14,16
FORACTION CHILI S.A.	724,71	17,30	65,47	3,74
SODIMAC S.A.	0,00	0,00	60,14	3,44
MASMADERA LTDA.	127,09	3,03	0,00	0,00
MADERAS JAIME VENTURELLI Y CIA. LTDA.	40,35	0,96	0,00	0,00
MADERAS BSC LTDA.	52,14	1,24	0,00	0,00
COMERCIAL E INDUSTRIAL JCE S.A.	825,35	19,71	0,00	0,00
CMPC MADERAS S.A.	604,76	14,44	0,00	0,00

CUADRO 58  
VOLUMEN DE MADERA CLEAR EN BLOQUES PINO RADIATA  
POR AÑO SEGUN MES (m3)

MES	2006	2007	2008	2009	2010	2011
TOTAL	127.785,52	79.941,81	40.071,13	10.275,37	5.453,26	1.748,40
ENERO	8.024,69	6.692,50	5.185,18	707,55	656,30	256,61
FEBRERO	10.376,35	7.509,26	3.593,96	522,57	218,36	1.185,49
MARZO	13.377,95	5.978,25	3.194,00	521,53	1.329,43	
ABRIL	11.281,00	5.981,12	5.399,22	591,44	219,84	52,16
MAYO	13.345,38	7.607,87	2.358,09	807,79	71,69	45,66
JUNIO	9.730,95	7.173,42	2.129,37	1.260,66		
JULIO	11.432,98	8.378,92	3.818,10	1.328,21	356,86	100,33
AGOSTO	13.252,80	8.295,65	5.964,79	1.609,21	950,29	
SEPTIEMBRE	10.401,03	4.644,62	5.100,74	575,85	196,29	108,16
OCTUBRE	11.627,21	6.202,64	1.916,39	1.195,42	189,22	
NOVIEMBRE	8.040,13	8.347,11	849,72	492,48	488,66	
DICIEMBRE	6.895,06	3.130,45	561,58	662,67	776,33	

**VOLUMEN DE MADERA FINGER JOINT (BLANKS) PINO RADIATA  
SEGUN REGION DE DESTINO**

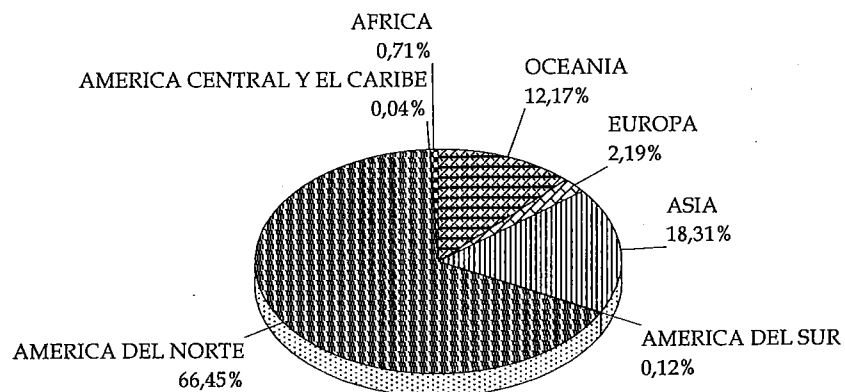

a OCTUBRE 2011

**PRECIOS DE EXPORTACION  
MADERA FINGER JOINT (BLANKS) PINO RADIATA**

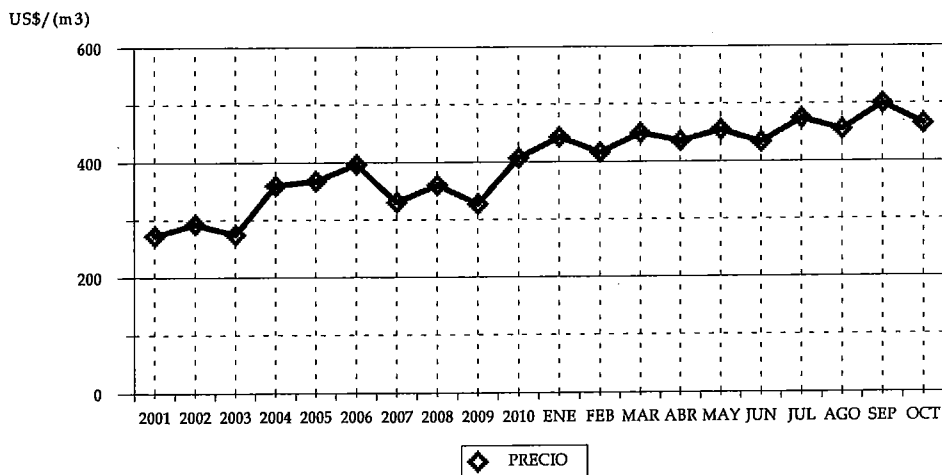

CUADRO 59  
VOLUMEN DE MADERA FINGER JOINT (BLANKS) PINO RADIATA  
SEGUN PAIS (m3)

PAIS	2010		2011	
	VOLUMEN	(%)	VOLUMEN	(%)
TOTAL	86.304,59	100	99.665,49	100
ESTADOS UNIDOS	59.822,34	69,32	63.484,37	63,70
JAPÓN	17.793,33	20,62	18.206,83	18,27
AUSTRALIA	2.615,07	3,03	12.091,24	12,13
CANADÁ	3.369,20	3,90	2.598,13	2,61
ESPAÑA	2.003,49	2,32	2.181,12	2,19
SUDÁFRICA	0,00	0,00	709,98	0,71
MÉXICO	334,87	0,39	142,25	0,14
COLOMBIA	147,99	0,17	55,00	0,06
ECUADOR	0,00	0,00	53,77	0,05
INDONESIA	0,00	0,00	43,23	0,04
COSTA RICA	45,61	0,05	42,69	0,04
NUEVA ZELANDIA	0,00	0,00	42,00	0,04
PERÚ	0,00	0,00	8,60	0,01
ARGENTINA	0,00	0,00	3,31	0,00
NORUEGA	0,00	0,00	2,96	0,00
CHINA	89,86	0,10	0,00	0,00
VIETNÁM	51,02	0,06	0,00	0,00
BOLIVIA	27,71	0,03	0,00	0,00
DINAMARCA	4,11	0,00	0,00	0,00

\* Se encuentra asociado Hong Kong a China.

CUADRO 60  
VOLUMEN DE MADERA FINGER JOINT (BLANKS) PINO RADIATA  
SEGUN EXPORTADOR (m3)

EXPORTADOR	2010		2011	
	VOLUMEN	(%)	VOLUMEN	(%)
TOTAL	86.304,59	100	99.665,49	100
ASERRADEROS ARAUCO S.A.	22.791,55	26,41	37.749,07	37,88
FORACTION CHILI S.A.	26.873,87	31,14	28.593,61	28,69
CMPC MADERAS S.A.	20.991,15	24,32	21.529,76	21,60
ITI CHILE S.A.	1.332,13	1,54	3.395,11	3,41
MADERAS RADIATA S.A.	1.570,68	1,82	2.239,05	2,25
COMERCIAL E INDUSTRIAL JCE S.A.	2.211,91	2,56	1.836,06	1,84
OCHOCO LUMBER CHILE LTDA.	3.811,32	4,42	1.768,07	1,77
PROMASA S.A.	1.247,99	1,45	700,93	0,70
MADIMEX COMERCIALIZADORA DE MADERA	887,40	1,03	445,11	0,45
INNGAL DISTRIBUCION SPA.	0,00	0,00	349,21	0,35
MADERAS BSC LTDA.	1.397,66	1,62	249,21	0,25
INDUSTRIA MADERERA PROSPERIDAD S.A.	95,77	0,11	220,86	0,22
MADERAS JAIME VENTURELLI Y CIA. LTDA.	832,46	0,96	196,16	0,20
BLOCK & CUTSTOCK S.A.	526,36	0,61	67,56	0,07
WOODGRAIN CHILE LTDA.	0,00	0,00	62,94	0,06
AGRICOLA Y GANAD. ANDINOS LTDA	0,00	0,00	55,00	0,06
LES INDUSTRIES DAVIDSON INC. CHILE LTDA	0,00	0,00	53,77	0,05
PRIMUS LUMBER S.A.	52,27	0,06	50,41	0,05
SOC MADERERA DIAMON LIMITADA	0,00	0,00	47,16	0,05
COM. ROBERTO BECERRA Y CIA LTDA.	178,69	0,21	44,52	0,04
FORESTAL SANTA BLANCA LTDA.	0,00	0,00	8,60	0,01
SOC. INDUSTRIAL Y COMERCIAL LOS ALERCE	0,00	0,00	3,10	0,00
EXPORT.E IMPORT. LAS LENGAS LTDA.	0,00	0,00	0,21	0,00
TRANSTERRA LTDA.	147,99	0,17	0,00	0,00
SOUTH AMERICAN LUMBER COMPANY S. A.	45,92	0,05	0,00	0,00
SOC. I. MAD. WESTERN CHILEAN LTDA.	81,46	0,09	0,00	0,00
MADERAS DE EXPORTACION LTDA.	355,83	0,41	0,00	0,00
INDUSTRIA MADERERA INNGAL LTDA.	620,48	0,72	0,00	0,00
FORESTAL VIGO LTDA.	185,97	0,22	0,00	0,00
FORESTAL MELINKA S.A.	14,71	0,02	0,00	0,00
COMERCIALIZADORA FORESTAL LTDA.	51,02	0,06	0,00	0,00

CUADRO 61  
VOLUMEN DE MADERA FINGER JOINT (BLANKS) PINO RADIATA  
POR AÑO SEGUN MES (m3)

MES	2006	2007	2008	2009	2010	2011
TOTAL	111.715,03	136.234,32	140.879,43	117.421,60	104.303,72	99.665,49
ENERO	6.555,84	8.641,85	10.764,16	11.189,24	9.225,81	7.731,38
FEBRERO	9.929,80	8.104,26	9.293,27	7.941,52	5.730,84	11.204,43
MARZO	11.793,77	9.972,23	15.007,63	10.276,34	5.636,05	10.223,90
ABRIL	9.435,95	11.548,13	11.027,15	9.074,79	4.640,57	10.193,93
MAYO	8.853,14	11.482,86	12.181,23	9.664,80	7.607,52	11.725,89
JUNIO	8.308,84	11.611,02	13.139,50	13.027,74	10.314,15	9.023,19
JULIO	9.351,88	12.986,01	13.064,73	12.659,28	12.509,63	8.511,40
AGOSTO	12.429,94	13.272,48	16.888,72	12.425,27	12.639,67	13.771,55
SEPTIEMBRE	10.063,49	11.767,78	15.142,09	9.363,59	10.529,21	8.141,48
OCTUBRE	11.376,07	13.104,15	10.381,18	8.109,35	7.471,14	9.138,36
NOVIEMBRE	7.784,57	15.546,22	7.580,12	7.303,00	8.974,23	
DICIEMBRE	5.831,73	8.197,36	6.409,65	6.386,67	9.024,90	

**VOLUMEN DE MOLDURAS SOLIDAS PINO RADIATA  
SEGUN REGION DE DESTINO**

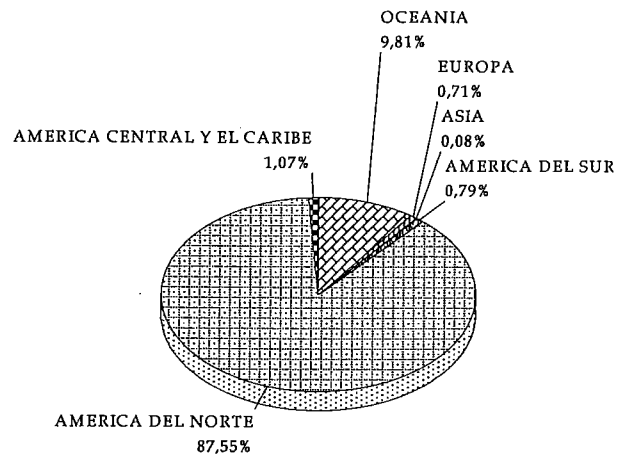

a OCTUBRE 2011

**PRECIOS DE EXPORTACION  
MOLDURAS SOLIDAS PINO RADIATA**

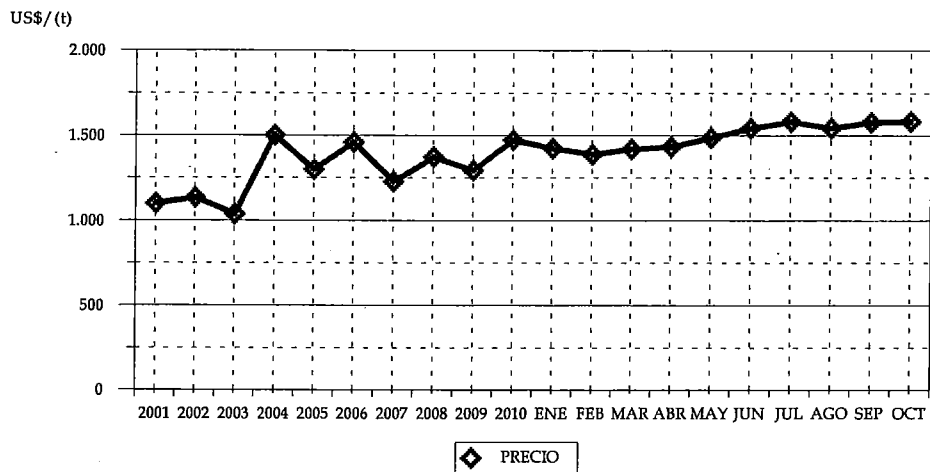



CUADRO 62  
VOLUMEN DE MOLDURAS SOLIDAS PINO RADIATA  
SEGUN PAIS (t)

PAIS	2010		2011	
	VOLUMEN	(%)	VOLUMEN	(%)
TOTAL	99.190,50	100	107.385,50	100
ESTADOS UNIDOS	84.871,32	85,56	86.640,91	80,68
AUSTRALIA	5.743,08	5,79	10.035,67	9,35
CANADÁ	5.118,52	5,16	5.917,19	5,51
MÉXICO	964,13	0,97	1.453,38	1,35
GUATEMALA	525,74	0,53	924,78	0,86
COLOMBIA	339,71	0,34	705,72	0,66
NUEVA ZELANDIA	586,48	0,59	494,85	0,46
NORUEGA	408,94	0,41	469,59	0,44
HOLANDA	121,74	0,12	98,33	0,09
PANAMÁ	9,22	0,01	88,72	0,08
COREA DEL SUR	43,13	0,04	64,64	0,06
PERÚ	27,21	0,03	58,87	0,05
ARGENTINA	1,17	0,00	56,31	0,05
SUECIA	20,02	0,02	55,12	0,05
COSTA RICA	145,78	0,15	42,85	0,04
JAMAICA	15,00	0,02	41,26	0,04
FRANCIA	21,04	0,02	40,02	0,04
POLONIA	0,00	0,00	39,74	0,04
BÉLGICA	51,17	0,05	33,84	0,03
ANTILLAS NEERLANDESAS	39,25	0,04	33,31	0,03
RUSIA	24,21	0,02	23,07	0,02
JAPÓN	0,00	0,00	22,66	0,02
ECUADOR	11,37	0,01	18,47	0,02
URUGUAY	0,00	0,00	12,56	0,01
ISLAS BAHAMAS	16,20	0,02	7,60	0,01
EL SALVADOR	0,00	0,00	6,07	0,01
SUDÁFRICA	36,77	0,04	0,00	0,00
ESPAÑA	15,39	0,02	0,00	0,00
ITALIA	15,35	0,02	0,00	0,00
DINAMARCA	8,69	0,01	0,00	0,00
ARUBA	7,92	0,01	0,00	0,00
BOLIVIA	1,75	0,00	0,00	0,00
POLINESIA FRANCESA	0,23	0,00	0,00	0,00

CUADRO 63  
VOLUMEN DE MOLDURAS SOLIDAS PINO RADIATA  
SEGUN EXPORTADOR (t)

EXPORTADOR	2010		2011	
	VOLUMEN	(%)	VOLUMEN	(%)
TOTAL	99.190,50	100	107.385,50	100
ASERRADEROS ARAUCO S.A.	49.191,32	49,59	51.354,31	47,82
CMPC MADERAS S.A.	21.041,94	21,21	23.771,24	22,14
WOODGRAIN CHILE LTDA.	11.120,43	11,21	12.781,40	11,90
PROMASA S.A.	2.149,74	2,17	3.608,16	3,36
COMERCIAL E INDUSTRIAL JCE S.A.	3.056,52	3,08	3.506,96	3,27
INNGAL DISTRIBUCION SPA.	0,00	0,00	2.977,08	2,77
MADERAS RADIATA S.A.	2.201,37	2,22	2.364,03	2,20
BLOCK & CUTSTOCK S.A.	842,80	0,85	954,62	0,89
EL PANGUE LTDA.	665,32	0,67	952,31	0,89
MADERAS BSC LTDA.	697,74	0,70	906,80	0,84
TERCIADOS Y ELABORACION DE MADERAS S..	16,51	0,02	807,57	0,75
CORZA S.A.	513,43	0,52	638,09	0,59
LES INDUSTRIES DAVIDSON INC. CHILE LTDA	295,84	0,30	497,71	0,46
ITI CHILE S.A.	76,30	0,08	370,68	0,35
TRANSTERRA LTDA.	295,74	0,30	288,85	0,27
MASISA S.A.	0,00	0,00	288,07	0,27
INDUSTRIA DE MOLDURAS G.R.O. LTDA.	625,43	0,63	249,68	0,23
COMERCIALIZADORA FORESTAL LTDA.	9,22	0,01	214,71	0,20
CM MADERERA LTDA.	161,61	0,16	153,27	0,14
OCHOCO LUMBER CHILE LTDA.	401,60	0,40	120,95	0,11
AGRICOLA Y FORESTAL BAGARO LTDA.	118,48	0,12	109,79	0,10
MADIMEX COMERCIALIZADORA DE MADERA	434,42	0,44	70,58	0,07
SODIMAC S.A.	0,00	0,00	55,85	0,05
FORACTION CHILI S.A.	26,40	0,03	52,93	0,05
SOC. DE MANUFACTURAS TIMBERNI LTDA.	0,00	0,00	39,74	0,04
MADERAS JAIME VENTURELLI Y CIA. LTDA.	237,53	0,24	38,00	0,04
FORESTAL BELEN LTDA.	0,00	0,00	32,45	0,03
MADERAS DE EXPORTACION LTDA.	0,37	0,00	28,70	0,03
EXPORT.E IMPORT. LAS LENGAS LTDA.	0,00	0,00	27,61	0,03
NORAMCO S.A.	0,00	0,00	24,44	0,02
FORESTAL MELINKA S.A.	43,79	0,04	23,07	0,02
COMERCIAL RAYENCO LTDA.	30,61	0,03	18,55	0,02
SOCOOIL LTDA.	0,00	0,00	17,90	0,02
LM WOODS PRODUCTS E.I.R.L.	0,00	0,00	11,00	0,01
INDUSTRIAS D.S.S.G. LTDA.	0,00	0,00	10,26	0,01
OTROS	4.936,04	4,98	18,16	0,02

CUADRO 64  
VOLUMEN DE MOLDURAS SOLIDAS PINO RADIATA  
POR AÑO SEGUN MES (t)

MES	2006	2007	2008	2009	2010	2011
TOTAL	215.834,86	170.757,10	140.140,58	102.897,65	118.298,79	107.385,50
ENERO	16.972,80	16.236,03	14.277,11	10.203,82	9.517,64	8.572,81
FEBRERO	15.662,67	14.200,86	10.328,52	6.185,97	8.571,34	11.680,39
MARZO	18.496,06	15.608,12	12.639,51	8.182,19	8.224,01	10.747,92
ABRIL	19.110,62	12.806,95	11.648,21	6.378,65	6.252,09	10.287,76
MAYO	22.830,66	14.537,34	9.902,77	8.700,02	12.266,53	12.408,32
JUNIO	17.648,83	14.731,81	9.963,21	8.143,90	10.759,73	8.662,39
JULIO	21.534,72	14.629,33	14.493,06	8.773,07	11.100,47	10.662,26
AGOSTO	19.207,09	15.918,52	15.513,48	10.935,61	12.783,41	13.241,88
SEPTIEMBRE	19.237,03	12.328,97	9.530,94	7.904,50	9.541,99	10.958,30
OCTUBRE	15.780,34	15.055,60	12.513,98	9.785,36	10.173,30	10.163,47
NOVIEMBRE	12.488,84	11.694,81	11.152,56	9.695,91	9.206,14	
DICIEMBRE	16.865,21	13.008,77	8.177,25	8.008,67	9.902,16	

### VOLUMEN DE MOLDURAS MDF PINO RADIATA

#### SEGUN REGION DE DESTINO

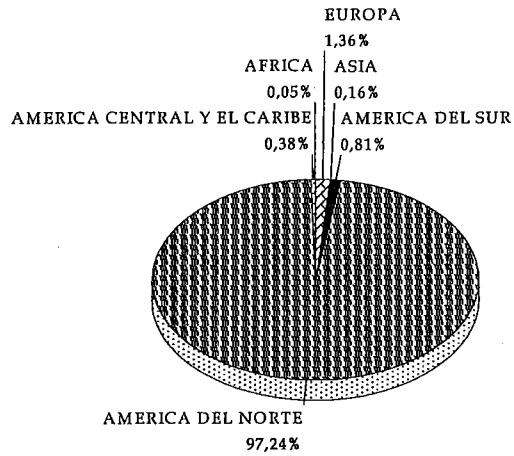

a OCTUBRE 2011

### PRECIOS DE EXPORTACION MOLDURAS MDF PINO RADIATA

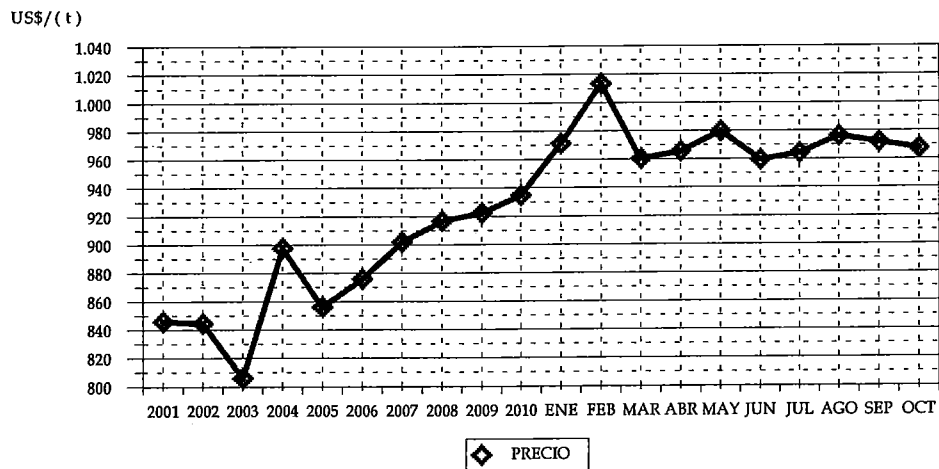

CUADRO 65  
VOLUMEN DE MOLDURAS MDF PINO RADIATA  
SEGUN PAIS (t)

PAIS	2010		2011	
	VOLUMEN	(%)	VOLUMEN	(%)
TOTAL	114.381,03	100	92.302,67	100
ESTADOS UNIDOS	83.347,81	72,87	67.937,20	73,60
CANADÁ	22.730,66	19,87	21.426,95	23,21
ALEMANIA	575,91	0,50	814,12	0,88
MÉXICO	5.388,63	4,71	389,35	0,42
COLOMBIA	257,27	0,22	339,94	0,37
ECUADOR	55,42	0,05	197,53	0,21
DINAMARCA	0,00	0,00	165,30	0,18
VENEZUELA	0,00	0,00	156,20	0,17
RUSIA	21,36	0,02	142,64	0,15
JAPÓN	0,00	0,00	141,21	0,15
GUATEMALA	324,24	0,28	119,30	0,13
HOLANDA	143,20	0,13	89,00	0,10
COSTA RICA	1.304,86	1,14	87,38	0,09
REPÚBLICA DOMINICANA	0,00	0,00	67,15	0,07
TRINIDAD Y TOBAGO	148,87	0,13	50,96	0,06
PERÚ	10,42	0,01	48,71	0,05
SUDÁFRICA	0,00	0,00	48,14	0,05
BÉLGICA	0,00	0,00	44,54	0,05
PANAMÁ	0,00	0,00	24,23	0,03
COREA DEL SUR	0,00	0,00	7,81	0,01
EL SALVADOR	0,00	0,00	2,38	0,00
ARGENTINA	50,34	0,04	1,53	0,00
URUGUAY	0,00	0,00	1,12	0,00
AUSTRALIA	22,05	0,02	0,00	0,00

CUADRO 66  
VOLUMEN DE MOLDURAS MDF PINO RADIATA  
SEGUN EXPORTADOR ( t )

EXPORTADOR	2010		2011	
	VOLUMEN	(%)	VOLUMEN	(%)
TOTAL	114.381,03	100	92.302,67	100
PANELES ARAUCO S.A.	56.866,78	49,72	50.675,57	54,90
POLINCAY EXPORT LTDA.	16.168,85	14,14	14.147,67	15,33
MASISA S.A.	14.305,33	12,51	9.109,59	9,87
CORZA S.A.	14.389,72	12,58	8.837,95	9,57
MAFOR S.A.	6.821,17	5,96	7.062,08	7,65
CMPC MADERAS S.A.	2.902,91	2,54	1.813,31	1,96
INDUSTRIA DE MOLDURAS G.R.O. LTDA.	2.424,72	2,12	265,59	0,29
ENCHAPADORA DE PANELES Y MADERAS LTI	0,00	0,00	126,61	0,14
SODIMAC S.A.	0,00	0,00	119,67	0,13
INDUSTRIAS Y SERVICIOS DECO LTDA.	36,50	0,03	37,02	0,04
EXP.Y SER.FOR.ANDES CHILE LTDA	0,00	0,00	34,96	0,04
PRIMUS LUMBER S.A.	405,15	0,35	33,85	0,04
TECNO FAST ATCO S.A.	0,00	0,00	18,65	0,02
COMER.Y EXPORTADORA DE PRODUCTOS FOI	50,92	0,04	18,57	0,02
FERRETERIA EL AGUILA S.A.	0,00	0,00	1,53	0,00
COVERING CHILE LTDA	0,18	0,00	0,04	0,00
ASERRADEROS CORZA S.A.	8,79	0,01	0,00	0,00

CUADRO 67  
VOLUMEN DE MOLDURAS MDF PINO RADIATA  
POR AÑO SEGUN MES ( t )

MES	2006	2007	2008	2009	2010	2011
TOTAL	183.058,44	158.035,35	133.981,06	118.071,19	129.768,79	92.302,67
ENERO	16.129,34	13.103,36	11.218,56	8.665,99	11.568,23	9.788,05
FEBRERO	10.984,51	13.151,60	9.217,21	6.327,38	9.858,40	6.129,52
MARZO	14.933,61	11.553,66	8.805,88	8.593,23	8.157,89	11.685,80
ABRIL	14.180,34	9.061,90	10.617,13	10.195,79	13.441,53	7.296,26
MAYO	18.395,41	14.193,11	12.035,21	12.290,32	11.050,46	9.586,31
JUNIO	17.628,75	15.786,77	10.704,99	9.905,63	13.011,01	6.493,85
JULIO	19.201,48	15.810,05	13.807,90	11.579,68	12.056,78	11.111,42
AGOSTO	15.083,60	17.185,75	13.340,21	12.191,31	11.661,43	11.473,76
SEPTIEMBRE	14.165,65	14.258,27	13.044,84	8.406,41	12.874,69	11.854,26
OCTUBRE	12.050,97	10.973,95	9.786,24	11.118,45	10.700,62	6.883,42
NOVIEMBRE	14.955,54	12.124,42	12.432,73	8.620,92	8.732,56	
DICIEMBRE	15.349,24	10.832,51	8.970,16	10.176,07	6.655,20	

**VOLUMEN DE TABLEROS ENCOLADOS DE CANTO PINO RADIATA  
SEGUN REGION DE DESTINO**

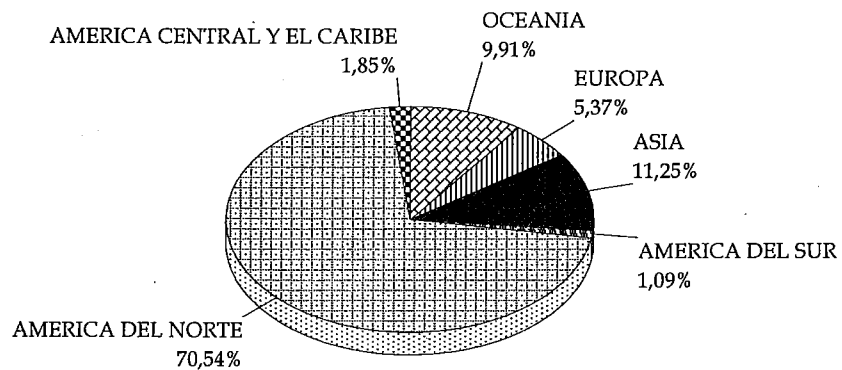

a OCTUBRE 2011

**PRECIOS DE EXPORTACION  
TABLEROS ENCOLADOS DE CANTO PINO RADIATA**

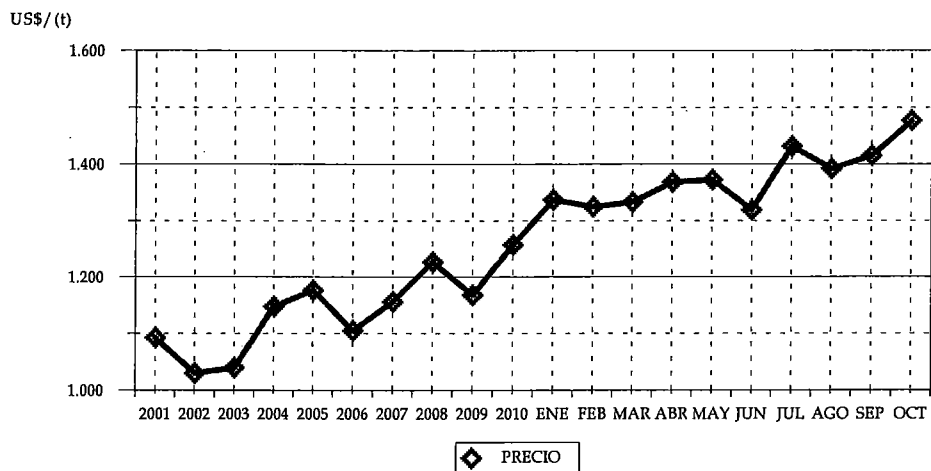

CUADRO 68  
VOLUMEN DE TABLEROS ENCOLADOS DE CANTO PINO RADIATA  
SEGUN PAIS (t)

PAIS	2010		2011	
	VOLUMEN	(%)	VOLUMEN	(%)
TOTAL	31.532,93	100	34.292,49	100
ESTADOS UNIDOS	20.222,18	64,13	23.887,03	69,66
AUSTRALIA	4.335,09	13,75	3.377,31	9,85
COREA DEL SUR	2.289,65	7,26	2.934,29	8,56
ESPAÑA	2.051,71	6,51	1.483,53	4,33
JAPÓN	564,73	1,79	744,96	2,17
COSTA RICA	528,89	1,68	559,95	1,63
COLOMBIA	155,73	0,49	299,09	0,87
CANADÁ	289,24	0,92	201,13	0,59
ISRAEL	138,51	0,44	177,38	0,52
IRLANDA	75,83	0,24	170,28	0,50
NORUEGA	130,70	0,41	135,77	0,40
MÉXICO	251,40	0,80	100,44	0,29
VENEZUELA	149,28	0,47	75,32	0,22
EL SALVADOR	25,15	0,08	72,96	0,21
MALTA	25,48	0,08	49,93	0,15
NUEVA ZELANDIA	32,84	0,10	21,89	0,06
HOLANDA	0,00	0,00	1,23	0,00
FRANCIA	177,15	0,56	0,00	0,00
INDONESIA	31,66	0,10	0,00	0,00
JORDANIA	25,03	0,08	0,00	0,00
CHINA	20,89	0,07	0,00	0,00
ARGENTINA	11,81	0,04	0,00	0,00

\* Se encuentra asociado Hong Kong a China.

CUADRO 69  
VOLUMEN DE TABLEROS ENCOLADOS DE CANTO PINO RADIATA  
SEGUN EXPORTADOR (t)

EXPORTADOR	2010		2011	
	VOLUMEN	(%)	VOLUMEN	(%)
TOTAL	31.532,93	100	34.292,49	100
CMPC MADERAS S.A.	18.259,08	57,90	19.897,02	58,02
ASERRADEROS ARAUCO S.A.	7.811,76	24,77	7.192,49	20,97
SOC. DE MANUFACTURAS TIMBERNI LTDA.	2.572,36	8,16	2.547,29	7,43
MADERAS RADIATA S.A.	772,27	2,45	2.361,97	6,89
BLOCK & CUTSTOCK S.A.	1.281,20	4,06	1.222,88	3,57
INNGAL DISTRIBUCION SPA.	0,00	0,00	323,79	0,94
ITI CHILE S.A.	0,00	0,00	206,54	0,60
MADERAS JAIME VENTURELLI Y CIA. LTDA.	30,79	0,10	202,91	0,59
FORESTAL SANTA INES LTDA.	0,00	0,00	154,00	0,45
SODIMAC S.A.	0,00	0,00	101,59	0,30
INDUSTRIA MADERERA PROSPERIDAD S.A.	68,00	0,22	82,00	0,24
TRANSTERRA LTDA.	1,83	0,01	0,00	0,00
SOUTH PACIFIC LUMBER TRADE S.A.	22,85	0,07	0,00	0,00
RODRIGUEZ PONCE, PEDRO ALIPIO	8,59	0,03	0,00	0,00
OCHOCO LUMBER CHILE LTDA.	31,66	0,10	0,00	0,00
INDUSTRIA MADERERA INNGAL LTDA.	409,27	1,30	0,00	0,00
IMPORTADORA CHILE LAMINADOS LT	11,81	0,04	0,00	0,00
FORESTAL MELINKA S.A.	41,22	0,13	0,00	0,00
EMPRESA DE PANELES DEL PACIFICO SUR LTI	89,80	0,28	0,00	0,00
DILLEMS BURLANDO	28,88	0,09	0,00	0,00
COMERCIAL E INDUSTRIAL JCE S.A.	40,05	0,13	0,00	0,00
CASAGRANDE S.A.	51,52	0,16	0,00	0,00

CUADRO 70  
VOLUMEN DE TABLEROS ENCOLADOS DE CANTO PINO RADIATA  
POR AÑO SEGUN MES (t)

MES	2006	2007	2008	2009	2010	2011
TOTAL	32.868,22	33.642,37	27.531,39	30.575,98	39.113,05	34.292,49
ENERO	2.344,22	1.872,49	2.503,38	2.386,24	2.781,99	2.171,90
FEBRERO	1.499,78	2.264,86	1.821,50	1.440,01	2.418,36	3.307,75
MARZO	3.211,49	2.370,41	2.780,69	2.213,69	2.157,89	3.493,38
ABRIL	2.652,47	2.762,13	2.352,62	2.802,58	1.298,05	2.754,49
MAYO	3.273,08	2.353,87	1.958,14	2.607,07	3.061,41	4.650,44
JUNIO	2.289,24	3.840,71	1.988,97	2.318,51	2.951,31	2.960,99
JULIO	3.215,84	2.299,99	2.854,33	2.139,40	3.916,16	2.531,03
AGOSTO	2.733,96	3.284,24	3.031,27	2.789,66	4.847,92	5.994,16
SEPTIEMBRE	2.996,23	3.728,52	1.684,70	2.367,37	3.089,47	3.627,55
OCTUBRE	3.009,41	3.218,43	2.472,84	3.789,80	5.010,37	2.800,79
NOVIEMBRE	2.899,59	2.857,82	2.282,77	3.021,69	3.450,35	
DICIEMBRE	2.742,92	2.788,92	1.800,17	2.699,96	4.129,77	



### VOLUMEN DE MARCOS PARA PUERTAS PINO RADIATA

#### SEGUN REGION DE DESTINO

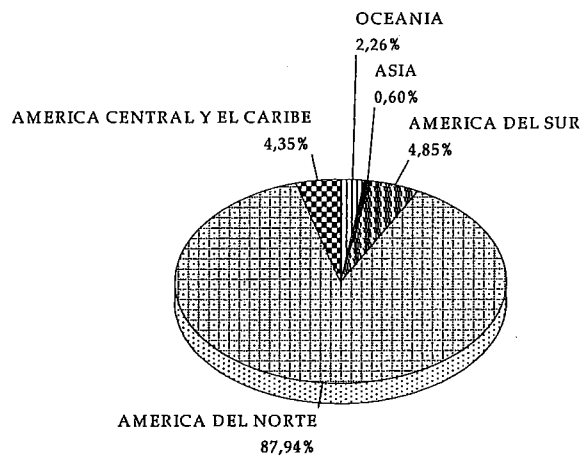

a OCTUBRE 2011

### PRECIOS DE EXPORTACION

#### MARCOS PARA PUERTAS PINO RADIATA

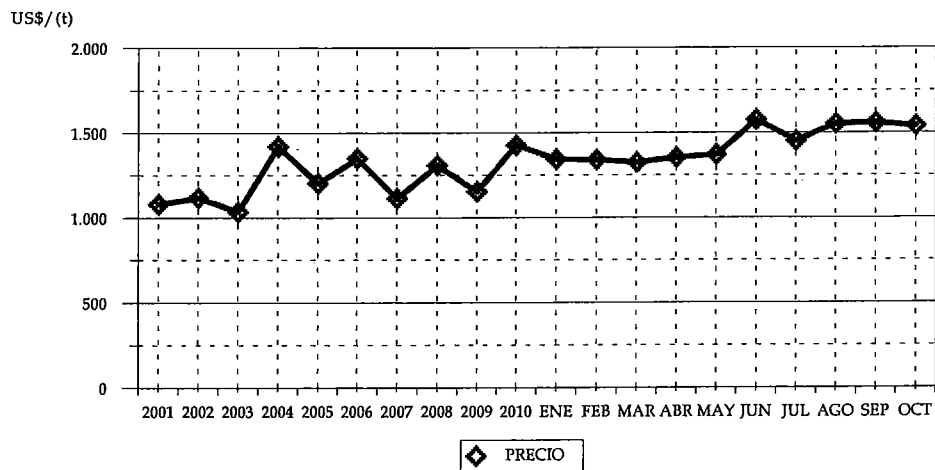

CUADRO 71  
VOLUMEN DE MARCOS PARA PUERTAS PINO RADIATA  
SEGUN PAIS (t)

PAIS	2010		2011	
	VOLUMEN	(%)	VOLUMEN	(%)
TOTAL	13.933,37	100	13.344,96	100
ESTADOS UNIDOS	9.564,32	68,64	8.332,86	62,44
CANADÁ	2.851,54	20,47	3.093,35	23,18
COLOMBIA	87,56	0,63	477,89	3,58
PANAMÁ	212,32	1,52	326,85	2,45
MÉXICO	453,58	3,26	309,70	2,32
AUSTRALIA	453,36	3,25	260,88	1,95
GUATEMALA	52,83	0,38	241,98	1,81
PERÚ	22,98	0,16	113,72	0,85
COREA DEL SUR	86,86	0,62	80,72	0,60
NUEVA ZELANDIA	20,11	0,14	40,15	0,30
VENEZUELA	0,00	0,00	38,70	0,29
ECUADOR	0,00	0,00	16,75	0,13
COSTA RICA	32,38	0,23	11,29	0,08
ARGENTINA	0,00	0,00	0,14	0,00
ESPAÑA	87,26	0,63	0,00	0,00
NORUEGA	8,27	0,06	0,00	0,00
TERR. BRITAN. EN AMÉRICA	0,00	0,00	0,00	0,00

CUADRO 72  
VOLUMEN DE MARCOS PARA PUERTAS PINO RADIATA  
SEGUN EXPORTADOR (t)

EXPORTADOR	2010		2011	
	VOLUMEN	(%)	VOLUMEN	(%)
TOTAL	13.933,37	100	13.344,96	100
ASERRADEROS ARAUCO S.A.	11.018,20	79,08	10.851,92	81,32
COMERCIALIZADORA FORESTAL LTDA.	226,63	1,63	550,88	4,13
BLOCK & CUTSTOCK S.A.	0,00	0,00	408,30	3,06
PROMASA S.A.	271,27	1,95	267,35	2,00
TRANSTERRA LTDA.	65,63	0,47	267,02	2,00
SODIMAC S.A.	0,00	0,00	204,90	1,54
INVERSIONES E INGENIERIA CIFUENTES LTDA	377,49	2,71	159,80	1,20
FORESTAL VIGO LTDA.	873,65	6,27	133,02	1,00
SOC. I. MAD. WESTERN CHILEAN LTDA.	0,00	0,00	125,00	0,94
MADERAS BSC LTDA.	95,67	0,69	80,72	0,60
MADIMEX COMERCIALIZADORA DE MADERA	39,00	0,28	56,33	0,42
PRIMUS LUMBER S.A.	7,86	0,06	51,29	0,38
MASISA S.A.	196,83	1,41	43,05	0,32
AGRICOLA Y FORESTAL EL RETIRO LTDA.	20,48	0,15	40,90	0,31
POLINCAY EXPORT LTDA.	0,00	0,00	38,70	0,29
EMPRESA COMERC.LLACOLEN S.A.	0,00	0,00	36,00	0,27
CMPC MADERAS S.A.	0,00	0,00	20,64	0,15
JELD WEN CHILE S.A.	1,15	0,01	9,00	0,07
EXPORT.E IMPORT. LAS LENGAS LTDA.	0,00	0,00	0,14	0,00
SOUTH AMERICAN LUMBER COMPANY S. A.	10,55	0,08	0,00	0,00
OCHOCO LUMBER CHILE LTDA.	333,91	2,40	0,00	0,00
LES INDUSTRIES DAVIDSON INC. CHILE LTDA	33,62	0,24	0,00	0,00
INDUSTRIAS BARELLO S.A.	36,04	0,26	0,00	0,00
INDUSTRIA MADERERA PROSPERIDAD S.A.	295,68	2,12	0,00	0,00
GRIFFITHS SMALLEY, DAVID RICHARD	0,00	0,00	0,00	0,00
DILLEMS BURLANDO	8,14	0,06	0,00	0,00
ASERRADEROS CORZA S.A.	21,59	0,15	0,00	0,00

CUADRO 73  
VOLUMEN DE MARCOS PARA PUERTAS PINO RADIATA  
POR AÑO SEGUN MES (t)

MES	2006	2007	2008	2009	2010	2011
TOTAL	33.617,15	26.444,61	20.940,94	12.603,66	15.975,77	13.344,96
ENERO	3.179,48	2.788,48	2.253,50	1.244,86	1.586,54	1.148,95
FEBRERO	3.019,02	2.673,40	1.501,63	846,39	1.071,90	1.385,25
MARZO	2.493,36	2.062,83	1.855,58	911,34	794,12	1.606,10
ABRIL	2.708,50	1.724,11	1.687,07	797,47	673,84	1.683,47
MAYO	3.712,73	2.378,92	1.410,52	1.176,48	1.624,06	1.514,11
JUNIO	2.401,87	2.243,29	1.927,94	993,18	1.228,09	713,06
JULIO	3.339,84	2.782,83	2.366,75	981,08	1.993,36	1.591,20
AGOSTO	3.074,73	1.922,47	2.205,89	1.465,55	1.604,37	1.319,84
SEPTIEMBRE	3.098,43	1.861,23	1.468,14	1.297,91	1.759,38	1.269,95
OCTUBRE	2.702,27	2.201,94	1.863,49	1.164,89	1.597,71	1.113,03
NOVIEMBRE	1.274,52	2.078,95	1.645,30	1.059,73	1.085,41	
DICIEMBRE	2.612,41	1.726,17	755,16	664,79	956,99	

### VOLUMEN DE PUERTAS PINO RADIATA SEGUN REGION DE DESTINO

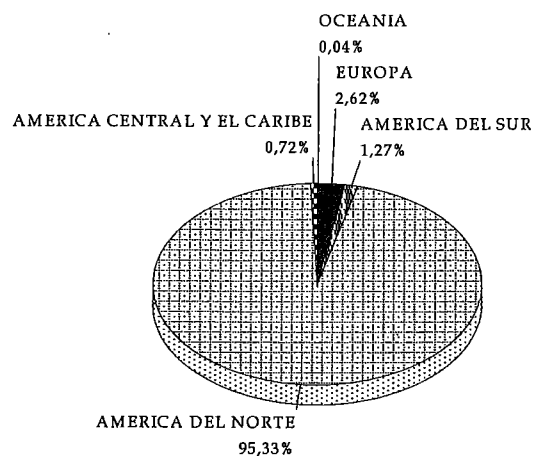

a OCTUBRE 2011

### PRECIOS DE EXPORTACION PUERTAS PINO RADIATA

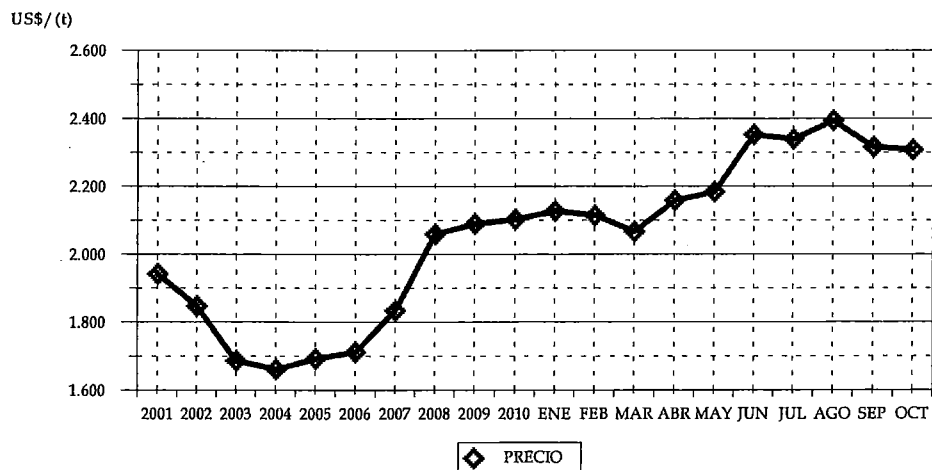

CUADRO 74  
VOLUMEN DE PUERTAS PINO RADIATA  
SEGUN PAIS (t)

PAIS	2010		2011	
	VOLUMEN	(%)	VOLUMEN	(%)
TOTAL	16.486,64	100	17.591,73	100
ESTADOS UNIDOS	14.787,63	89,69	15.907,54	90,43
CANADÁ	564,35	3,42	863,37	4,91
REINO UNIDO	60,78	0,37	223,86	1,27
IRLANDA	17,08	0,10	175,82	1,00
COLOMBIA	190,82	1,16	158,92	0,90
GUATEMALA	100,20	0,61	100,68	0,57
FRANCIA	0,00	0,00	41,78	0,24
PERÚ	13,60	0,08	38,03	0,22
ECUADOR	50,30	0,31	27,22	0,15
ESPAÑA	27,16	0,16	20,06	0,11
TRINIDAD Y TOBAGO	42,07	0,26	14,00	0,08
COSTA RICA	0,00	0,00	12,55	0,07
AUSTRALIA	0,00	0,00	7,90	0,04
MÉXICO	534,63	3,24	0,00	0,00
VENEZUELA	87,47	0,53	0,00	0,00
REPÚBLICA DOMINICANA	10,24	0,06	0,00	0,00
PARAGUAY	0,32	0,00	0,00	0,00

CUADRO 75  
VOLUMEN DE PUERTAS PINO RADIATA  
SEGUN EXPORTADOR (t)

EXPORTADOR	2010		2011	
	VOLUMEN	(%)	VOLUMEN	(%)
TOTAL	16.486,64	100	17.591,73	100
MASISA S.A.	9.826,25	59,60	9.169,67	52,12
WOODGRAIN CHILE LTDA.	5.526,04	33,52	7.211,36	40,99
PROMASA S.A.	953,93	5,79	1.149,81	6,54
TRANSTERRA LTDA.	21,28	0,13	21,28	0,12
TERCIADOS Y ELABORACION DE MADERAS S..	0,00	0,00	21,21	0,12
MASONITE CHILE S.A.	42,39	0,26	14,00	0,08
JAIME VITERI Y CIA. LTDA.	0,00	0,00	4,05	0,02
RODRIGUEZ PONCE, PEDRO ALPIO	8,59	0,05	0,35	0,00
SUNDOORS S.A.	10,12	0,06	0,00	0,00
MADERAS DEL PACIFICO S.A.	0,34	0,00	0,00	0,00
FORESTAL MELINKA S.A.	97,70	0,59	0,00	0,00

CUADRO 76  
VOLUMEN DE PUERTAS PINO RADIATA  
POR AÑO SEGUN MES (t)

MES	2006	2007	2008	2009	2010	2011
TOTAL	29.868,52	32.726,83	26.934,88	17.772,81	18.733,50	17.591,73
ENERO	2.370,11	2.450,39	2.092,64	2.144,77	1.806,30	2.287,85
FEBRERO	2.355,81	2.417,86	2.247,29	1.045,32	879,27	1.270,22
MARZO	1.936,74	2.881,86	1.909,92	2.181,97	1.737,13	2.218,90
ABRIL	2.631,45	2.644,73	3.178,46	1.367,31	1.727,03	1.787,79
MAYO	2.463,99	2.719,86	1.918,19	1.740,42	2.002,74	2.179,47
JUNIO	1.770,66	1.990,88	3.070,64	1.575,02	1.557,56	1.381,74
JULIO	2.267,16	3.193,01	2.543,28	754,51	1.286,54	1.941,62
AGOSTO	2.394,05	3.041,07	2.151,51	1.560,06	2.518,95	1.393,10
SEPTIEMBRE	3.547,24	3.324,09	2.746,48	1.674,59	1.466,91	1.729,40
OCTUBRE	2.689,09	1.501,66	1.973,89	1.460,83	1.504,21	1.401,65
NOVIEMBRE	2.905,80	3.396,87	1.833,90	1.192,20	1.295,39	
DICIEMBRE	2.536,42	3.164,57	1.268,69	1.075,81	951,47	

VOLUMEN DE FRUTOS DE ROSA MOSQUETA  
SEGUN REGION DE DESTINO

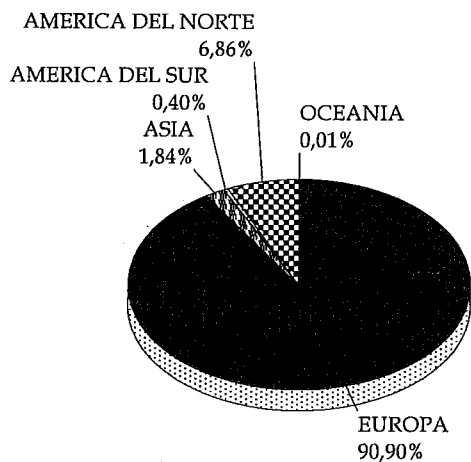

a OCTUBRE 2011

PRECIOS DE EXPORTACION  
FRUTOS DE ROSA MOSQUETA

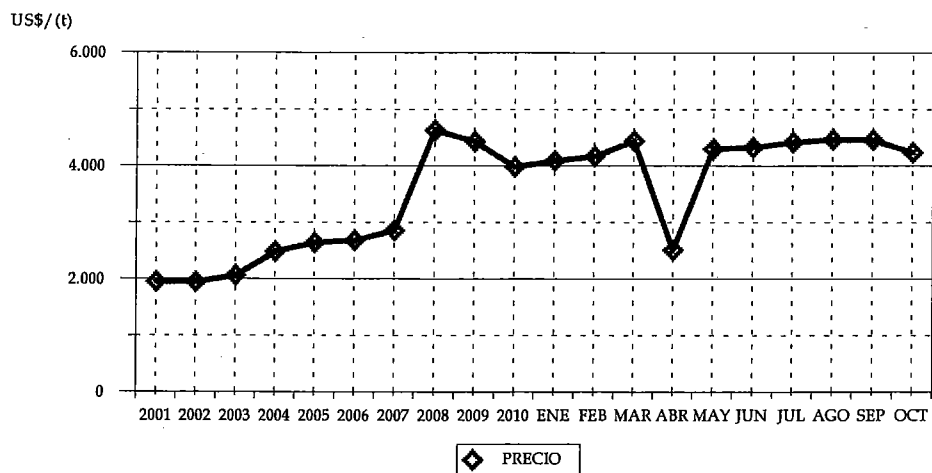

CUADRO 77  
VOLUMEN DE FRUTOS DE ROSA MOSQUETA  
SEGUN PAIS (t)

PAIS	2010		2011	
	VOLUMEN	(%)	VOLUMEN	(%)
TOTAL	4.296,05	100	5.140,17	100
ALEMANIA	2.745,75	63,91	3.731,68	72,60
ESTADOS UNIDOS	379,11	8,82	352,49	6,86
HOLANDA	188,80	4,39	301,00	5,86
SUECIA	527,20	12,27	261,89	5,09
RUSIA	127,00	2,96	241,20	4,69
JAPÓN	108,43	2,52	94,43	1,84
UCRANIA	50,00	1,16	40,30	0,78
LETONIA	24,00	0,56	24,00	0,47
DINAMARCA	6,06	0,14	23,03	0,45
ESLOVENIA	44,10	1,03	22,05	0,43
ARGENTINA	10,00	0,23	20,30	0,39
LITUANIA	12,00	0,28	12,00	0,23
TURQUÍA	15,00	0,35	10,00	0,19
ITALIA	10,00	0,23	3,00	0,06
FRANCIA	0,20	0,00	1,29	0,03
SUIZA	0,00	0,00	0,70	0,01
AUSTRALIA	0,71	0,02	0,50	0,01
REINO UNIDO	0,20	0,00	0,23	0,00
ESPAÑA	0,00	0,00	0,05	0,00
COLOMBIA	0,00	0,00	0,03	0,00
POLONIA	20,00	0,47	0,00	0,00
ISRAEL	10,00	0,23	0,00	0,00
REPÚBLICA CHECA	10,00	0,23	0,00	0,00
TAIWÁN	6,00	0,14	0,00	0,00
MÉXICO	1,01	0,02	0,00	0,00
CANADÁ	0,48	0,01	0,00	0,00

CUADRO 78  
VOLUMEN DE FRUTOS DE ROSA MOSQUETA  
SEGUN EXPORTADOR (t)

EXPORTADOR	2010		2011	
	VOLUMEN	(%)	VOLUMEN	(%)
TOTAL	4.296,05	100	5.140,17	100
SOC. AGRICOLA Y FORESTAL CASINO LTDA.	1.943,29	45,23	1.803,63	35,09
INDUSTRIAS PUELICHE S.A.	596,27	13,88	733,55	14,27
CONSERVAS LOS ANGELES LTDA.	628,78	14,64	590,54	11,49
AGROINDUSTRIAL CHIMBARONGO LTDA.	40,02	0,93	484,25	9,42
AGRO PRODEX INTERNACIONAL S.A.	442,70	10,30	436,23	8,49
SOC. AGRICOLA Y FORESTAL SANTA MARGA	116,78	2,72	427,61	8,32
COMERCIAL GRANEROS LTDA.	243,00	5,66	340,00	6,61
EXPORTACIONES CATANZARO LTDA.	165,00	3,84	241,50	4,70
AGROINDUSTRIAL SAN FRANCISCO LTDA.	0,00	0,00	23,03	0,45
M. VORWERK COMERCIO GLOBAL LTDA.	20,00	0,47	20,00	0,39
LABORATORIOS COESAM S.A.	10,46	0,24	17,00	0,33
PLANTABIO S.A.	19,83	0,46	9,43	0,18
INDEX SALUS FUTACOYAN LTDA.	12,58	0,29	8,49	0,17
ATLAS EXPORT. E IMPORT S.A.	0,00	0,00	4,32	0,08
ACEITES GRANASUR S.A.	0,40	0,01	0,60	0,01
YASAR TRADING SPA	10,08	0,23	0,00	0,00
SOC.PESQUERA SAN FERNANDO LTDA	2,50	0,06	0,00	0,00
SOC. EXPORTADORA COLON LTDA.	1,01	0,02	0,00	0,00
RIVER NUBLE RANCH LTDA.	43,36	1,01	0,00	0,00

CUADRO 79  
VOLUMEN DE FRUTOS DE ROSA MOSQUETA  
POR AÑO SEGUN MES (t)

MES	2006	2007	2008	2009	2010	2011
TOTAL	6.440,20	5.624,99	7.490,86	4.985,91	5.561,98	5.140,17
ENERO	262,93	412,03	627,51	130,89	298,32	214,43
FEBRERO	263,61	323,31	265,76	57,35	128,70	112,58
MARZO	238,61	304,82	238,35	43,00	212,60	122,77
ABRIL	418,62	244,83	512,12	624,42	50,00	33,22
MAYO	518,99	286,25	733,26	322,91	212,60	288,73
JUNIO	438,03	1.200,99	950,79	402,35	549,34	835,68
JULIO	1.306,69	623,92	949,27	1.052,77	1.212,71	1.227,75
AGOSTO	787,08	487,43	541,05	546,08	463,33	896,42
SEPTIEMBRE	690,36	249,47	552,52	545,25	581,12	774,52
OCTUBRE	406,37	812,55	1.048,48	353,72	587,34	634,08
NOVIEMBRE	493,63	261,23	580,93	386,08	428,11	
DICIEMBRE	615,30	418,16	490,84	521,11	837,82	





**ANEXOS**



ANEXO 1  
EXPORTACIONES FORESTALES SEGUN PAIS DE DESTINO  
ENERO - OCTUBRE 2011

PAIS	OCTUBRE			ENERO -OCTUBRE		
	VOLUMEN	MONTO (miles US\$)	%	VOLUMEN	MONTO (miles US\$)	%
TOTAL	1.362.049	446.798		11.657.399	4.991.516	
PULPA BLANQUEADA PINO RADIATA (t)	95.723	73.640	769,3	1.499.748	1.199.163	799,6
PULPA BLANQUEADA EUCALIPTO (t)	143.056	88.978	622,0	1.559.928	1.066.879	683,9
TABLERO CONTRACHAPADO PINO RADIATA (t)	41.960	30.756	733,0	481.955	348.758	723,6
CARTULINA MULTICAPAS ESTUCADA (t)	25.072	27.249	1.086,9	258.163	277.901	1.076,5
ASTILLAS SIN CORTEZA EUCALIPTO (t)	560.252	44.881	80,1	3.218.896	266.169	82,7
MADERA ASERRADA TABLONES PINO RADIATA (m3)	159.961	34.745	217,2	1.085.801	238.380	219,5
PULPA CRUDA PINO RADIATA (t)	18.525	12.800	690,9	320.351	229.645	716,9
MOLDURAS DE MADERA PINO RADIATA (t)	10.163	16.099	1.584,0	107.385	160.927	1.498,6
TABLERO MDF PINO RADIATA (t)	23.519	12.132	515,8	259.832	127.341	490,1
PAPEL PERIODICO (t)	20.266	13.802	681,1	178.982	119.510	667,7
MOLDURAS MDF PINO RADIATA (t)	6.883	6.660	967,5	92.303	89.715	972,0
MADERA ASERRADA TABLONES PINO RADIATA Seca (m3)	29.185	7.103	243,4	351.290	85.042	242,1
ASTILLAS SIN CORTEZA EUCALIPTUS NITENS (t)	114.958	7.014	61,0	1.121.112	74.339	66,3
MADERA CEPILLADA PINO RADIATA (m3)	24.389	7.348	301,3	244.448	72.662	297,2
MADERA ASERRADA TABLONES PINO RADIATA Verde (m3)	26.744	6.163	230,5	273.237	55.445	202,9
TABLEROS ENCOLADOS DE CANTO PINO RADIATA (t)	2.801	4.137	1.477,0	34.292	47.241	1.377,6
MADERA FINGER JOINT (BLANKS) PINO RADIATA (m3)	9.138	4.253	465,4	99.665	45.032	451,8
PUERTAS PINO RADIATA (t)	1.402	3.235	2.307,9	17.592	39.123	2.224,0
PAPELES PARA ACANALAR (t)	3.912	2.358	602,7	46.544	29.027	623,7
FRUTOS ROSA MOSQUETA (t)	634	2.688	4.238,7	5.140	22.410	4.359,8
SACOS Y BOLSAS DE PAPEL (t)	1.137	1.961	1.724,7	11.749	20.284	1.726,5
PAPEL TEST LINER (t)	2.324	2.020	869,1	22.786	20.025	878,8
MARCOS PARA PUERTAS PINO RADIATA (t)	1.113	1.714	1.540,3	13.345	19.069	1.428,9
CARAS DE PUERTAS MOLDEADAS PINO RADIATA (t)	1.879	1.737	924,6	19.907	18.452	926,9
PAÑALES DESECHABLES (t)	526	1.753	3.330,7	6.472	17.166	2.652,5
TOALLAS HIGIENICAS Y TAMPONES (t)	307	1.499	4.880,3	2.850	14.230	4.993,6
PAPEL ENGOMADO Y AUTOADHESIVO (t)	374	1.110	2.966,6	5.247	14.191	2.704,7
POSTES IMPREGNADOS PINO RADIATA (t)	7.182	2.173	302,6	39.690	13.016	327,9
PAPEL KRAFT PARA SACOS Y BOLSAS (t)	1.585	1.519	958,4	12.703	12.545	987,5
TABLERO DE PARTICULAS C/MELAMINA PINO RADIATA (t)	1.333	760	570,1	24.670	12.461	505,1
MUSGO (t)	288	923	3.202,6	3.789	11.851	3.128,1
TABLERO MDF RECUB. Y/O TRAB. MEC. PINO RADIATA (t)	909	796	875,4	14.656	11.279	769,6
DEMÁS PAPELES Y ARTICULOS DE USO DOMESTI (t)	1.009	1.929	1.910,7	5.607	10.603	1.891,1
CAJAS DE PAPEL O CARTON CORRUGADO (t)	655	809	1.234,7	7.828	10.183	1.300,8
TABLERO DE FIBRA PINO RADIATA (t)	1.037	578	557,6	23.465	10.141	432,2
CUADERNOS (t)	432	794	1.840,2	3.131	7.856	2.509,1
PAPEL HIGIENICO (t)	191	322	1.683,4	4.065	6.556	1.612,7
EXTRACTOS QUILLAY (t)	18	353	19.130,6	417	6.078	14.585,7
MADERA FINGER JOINT (BOARDS) PINO RADIATA (m3)	1.234	668	541,2	13.009	5.983	459,9
CHAPA DEBOBINADA PINO RADIATA (t)	1.153	563	488,5	11.730	5.412	461,3
TAPONES DE CORCHO AGLOMERADO (t)	29	387	13.528,6	287	5.002	17.427,7
OTROS PAPELES Y CARTONES ESTUC/RECUB/IMP (t)	192	494	2.566,9	1.422	4.984	3.504,5
TABLERO OSB PINO/NAT (t)	1.825	752	411,9	11.609	4.925	424,2
HONGOS Boletus luteus SEC (t)	44	305	6.949,1	496	4.770	9.610,6
TABLERO DE PARTICULAS PINO RADIATA (t)	855	374	437,3	12.309	4.592	373,1
AGENDAS. FORMULARIOS. LIBRETAS Y SIMILAR (t)	245	1.893	7.712,1	691	4.148	5.999,0
ESPATULAS PINO RADIATA (t)	221	461	2.082,0	2.032	4.129	2.032,0
BARRICAS ROBLE FRAN/AMER (t)	26	258	9.944,0	383	3.985	10.393,0
OTROS ENVASES Y PAPELES O CARTONES PARA (t)	282	488	1.727,3	2.892	3.781	1.307,5
ACEITE VEGETAL ROSA MOSQUETA (t)	8	141	17.157,7	201	3.381	16.828,3
OTROS ARTICULOS DE PAPEL Y CARTON (t)	233	374	1.603,4	2.191	3.177	1.449,9
PALOS PARA FOSFOROS ALAMO (t)	155	225	1.446,7	1.603	3.032	1.891,5
DUELAS ROBLE FRAN/AMER (t)	8	78	9.592,1	226	3.001	13.263,0

PAIS	OCTUBRE			ENERO -OCTUBRE		
	VOLUMEN	MONTO (miles US\$)	%	VOLUMEN	MONTO (miles US\$)	%
HONGOS Boletus luteus COG (t)	390	445	1.142,3	2.598	2.894	1.113,7
PAPELES Y CARTONES PARA RECICLAR (t)	845	259	306,6	8.557	2.856	333,8
TROZOS ASERRABLES PINO RADIATA (m3)	3.002	278	92,7	28.107	2.791	99,3
HOJAS BOLDO (t)	214	290	1.355,8	2.039	2.657	1.303,3
ETIQUETAS (t)	27	251	9.400,4	181	2.595	14.346,7
COMODAS Y VELADORES PINO RADIATA (t)	55	187	3.371,0	768	2.554	3.326,0
VASOS Y PLATOS DESECHABLES (t)	69	272	3.943,0	633	2.419	3.821,6
CAMAS. CUNAS Y CAMAROTES PINO RADIATA (t)	35	137	3.937,3	593	2.397	4.041,7
CARTULINA NO ESTUCADA (t)	104	111	1.072,7	2.402	2.279	948,7
CAJAS Y CAJONES DE MADERA PINO RADIATA (t)	529	459	868,2	2.227	2.271	1.020,0
PAÑUELOS (t)	66	234	3.568,8	725	2.264	3.123,4
TABLERO DE FIBRA RECUB. Y/O TRAB. MEC. PINO RADIATA	149	114	769,6	3.490	2.194	628,7
PARTES Y PIEZAS DE MUEBLES LENGA (t)	92	243	2.646,2	769	2.021	2.627,5
ASTILLAS. VIRUTAS USO ENOLOGICO ROBLE FRAN/AMER (t)	6	28	4.234,5	445	1.946	4.375,5
TOALLAS ABSORBENTES (t)	91	167	1.833,7	961	1.944	2.022,5
PARTES Y PIEZAS DE MUEBLES PINO RADIATA (t)	49	113	2.314,3	783	1.762	2.251,2
BINS PINO RADIATA (t)	56	50	884,4	1.931	1.705	882,7
MODULOS Y CASAS PREFABRICADAS (t)	1	8	8.140,0	519	1.631	3.141,2
TABLILLAS SEMIELABORADAS PINO RADIATA (t)	134	252	1.884,4	804	1.590	1.977,8
MADERA ASERRADA TABLONES LENGA (m3)	167	101	604,0	2.844	1.588	558,2
SERVILLETAS Y MANTELES (t)	96	233	2.417,1	624	1.565	2.509,1
MADERA ASERRADA BASAS PINO RADIATA (m3)	1.416	307	216,5	7.170	1.510	210,7
HONGOS Lactarius deliciosus SAL (t)	31	42	1.343,3	872	1.426	1.635,2
LISTONES CEPILLADOS PINO RADIATA (t)	18	37	2.087,9	860	1.360	1.581,5
TAPONES DE CORCHO NATURAL (t)	1	47	37.184,2	41	1.295	31.909,0
OTROS PRODUCTOS NO MADEREROS QUILLAY (t)	32	130	4.127,6	313	1.224	3.905,9
PALOS PARA HELADO ALAMO (t)	33	101	3.058,9	435	1.175	2.701,2
ESPATULAS ALAMO (t)	113	204	1.813,9	604	1.167	1.932,8
HONGOS SEC (t)	6	48	8.194,2	112	1.115	9.941,1
CAJAS DE PAPEL O CARTON SIN CORRUGAR (t)	39	162	4.116,6	652	1.087	1.667,0
CAJAS Y CAJONES DE MADERA ALAMO (t)	220	221	1.006,0	1.088	1.047	962,4
PALLETS PINO RADIATA (t)	262	132	505,0	2.222	1.038	467,1
ARTICULOS MOLDEADOS DE PASTA DE PAPEL (t)	64	100	1.557,4	805	1.036	1.286,9
HONGOS COG (t)	117	135	1.154,8	861	1.023	1.188,0
HIERBA SAN JUAN (t)	0	0	0,0	365	919	2.518,5
CAJAS Y CAJONES DE MADERA (t)	275	370	1.343,9	699	910	1.300,4
MADERA EN BLOQUES PINO RADIATA (m3)	0	0	0,0	1.748	851	486,5
PAPEL Y CARTON CORRUGADO. RIZADO. PLISAD (t)	91	162	1.788,6	572	825	1.441,5
CHAPA DE MADERA PINO RADIATA (t)	80	158	1.978,8	356	803	2.256,1
OTROS PRODUCTOS DE TONELERIA ROBLE FRAN/AMER (t)	7	46	6.718,8	74	797	10.839,4
PAPEL PARA DECORAR Y REVESTIR PAREDES (t)	17	110	6.343,5	182	768	4.215,0
MADERA ASERRADA IMPREGNADA PINO RADIATA (t)	0	0	0,0	1.406	756	537,4
PAPEL TISSUE (t)	0	0	0,0	377	755	2.003,6
PAPEL AUTOCOPIA (t)	17	37	2.163,1	300	749	2.494,1
OTROS ENVASES DE MADERA (t)	917	95	103,2	3.228	746	231,0
OTROS MUEBLES (t)	8	78	9.635,7	107	737	6.907,0
OTROS PRODUCTOS DE CELULOSA (t)	25	129	5.078,0	545	686	1.257,7
CABEZALES. BARROTES. ESQUINEROS P/CAJAS PINO RADIAT/	2	8	3.402,9	832	669	803,2
SILLAS Y SILLONES (t)	1	15	11.460,0	165	667	4.043,1
HONGOS Morchella conica SEC (t)	0	18	82.909,1	4	651	182.500,3
CORTEZA QUILLAY (t)	21	88	4.169,0	160	639	3.984,2
PIEZAS DE CARPINTERIA PARA CONSTRUCCION PINO RADIAT	22	27	1.271,6	438	631	1.439,3
CHAPA DEBOBINADA ALAMO (t)	274	200	729,5	866	620	716,0
VITRINAS Y ESTANTES (t)	17	431	25.389,7	29	596	20.505,8
HIERBA MANZANILLA (t)	0	0	0,0	291	593	2.040,5
PIEZAS DE CARPINTERIA PARA CONSTRUCCION (t)	14	47	3.246,6	135	591	4.381,3
MADERA ASERRADA TABLONES PINO OREGON (m3)	120	31	256,6	2.050	528	257,3
OTROS	0	0	0,0	37	517	14.091,3

ANEXO 2  
EXPORTACIONES FORESTALES SEGUN PAIS DE DESTINO  
ENERO - OCTUBRE 2011

PAIS	OCTUBRE			ENERO -OCTUBRE		
	TONELAJE	MONTO (miles US\$)	%	TONELAJE	MONTO (miles US\$)	%
TOTAL	1.286.570	446.798	100,0	11.022.900	4.991.516	100,0
CHINA	119.936	45.262	10,1	1.438.589	882.418	17,7
ESTADOS UNIDOS	39.722	44.311	9,9	508.266	523.909	10,5
JAPÓN	658.340	60.722	13,6	4.211.820	445.452	8,9
COREA DEL SUR	55.893	28.679	6,4	575.242	324.708	6,5
ITALIA	37.941	24.546	5,5	459.664	324.047	6,5
HOLANDA	44.433	29.362	6,6	403.161	288.470	5,8
MÉXICO	55.283	30.665	6,9	472.662	276.211	5,5
PERÚ	28.722	20.637	4,6	248.661	174.530	3,5
ARGENTINA	17.236	14.863	3,3	189.597	165.131	3,3
COLOMBIA	18.266	15.413	3,4	210.184	159.287	3,2
TAIWÁN	3.993	2.594	0,6	236.542	151.343	3,0
FRANCIA	25.730	17.894	4,0	185.621	137.058	2,7
VENEZUELA	23.827	17.957	4,0	135.134	119.285	2,4
ALEMANIA	10.326	7.908	1,8	130.275	107.278	2,1
ESPAÑA	8.475	5.473	1,2	159.646	84.786	1,7
AUSTRALIA	9.195	8.308	1,9	94.888	79.348	1,6
REINO UNIDO	7.507	6.837	1,5	77.310	64.142	1,3
BRASIL	3.288	3.804	0,9	54.185	60.367	1,2
TAILANDIA	9.581	5.065	1,1	80.758	53.719	1,1
ECUADOR	6.708	5.014	1,1	68.460	50.569	1,0
CANADÁ	3.644	3.682	0,8	45.446	46.185	0,9
ARABIA SAUDITA	27.231	7.008	1,6	137.617	40.942	0,8
INDIA	7.358	4.270	1,0	54.186	35.806	0,7
COSTA RICA	4.969	3.848	0,9	48.451	34.684	0,7
ISRAEL	8.766	4.971	1,1	54.720	34.420	0,7
PORTUGAL	334	248	0,1	261.129	27.129	0,5
SINGAPUR	1.095	802	0,2	33.918	26.318	0,5
GUATEMALA	2.862	1.966	0,4	35.584	24.436	0,5
VIETNÁM	4.185	1.906	0,4	44.613	20.363	0,4
INDONESIA	3.488	2.031	0,5	28.156	18.188	0,4
REPÚBLICA DOMINICANA	1.619	1.128	0,3	32.242	17.810	0,4
EMIRATOS ÁRABES UNIDOS	12.476	3.144	0,7	55.411	16.974	0,3
BOLIVIA	2.137	1.821	0,4	17.943	15.528	0,3
URUGUAY	1.100	1.395	0,3	13.489	14.246	0,3
DINAMARCA	2.157	1.565	0,4	17.370	13.203	0,3
TURQUÍA	1.322	745	0,2	13.092	9.545	0,2
PANAMÁ	776	933	0,2	8.942	9.318	0,2
EL SALVADOR	305	470	0,1	8.927	8.458	0,2
NUEVA ZELANDIA	407	313	0,1	9.197	8.340	0,2
TRINIDAD Y TOBAGO	1.286	871	0,2	10.098	7.041	0,1
SUECIA	131	118	0,0	8.470	6.850	0,1
PARAGUAY	606	518	0,1	6.591	6.147	0,1
PAKISTÁN	519	289	0,1	10.190	6.134	0,1
MALASIA	504	310	0,1	9.354	5.967	0,1
OMÁN	5.508	1.436	0,3	23.257	5.598	0,1
BÉLGICA	388	310	0,1	8.363	5.533	0,1
RUSIA	437	899	0,2	4.146	5.486	0,1
NORUEGA	707	639	0,1	5.917	5.393	0,1
PUERTO RICO	564	536	0,1	6.179	5.225	0,1
FILIPINAS	634	508	0,1	5.214	4.495	0,1
GHANA	663	253	0,1	9.920	3.702	0,1
SUDÁFRICA	521	299	0,1	5.937	3.630	0,1
HONDURAS	337	270	0,1	4.490	3.186	0,1

PAIS	OCTUBRE			ENERO -OCTUBRE		
	TONELAJE	MONTO (miles US\$)	%	TONELAJE	MONTO (miles US\$)	%
KATAR	0	0	0,0	10.928	3.083	0,1
FINLANDIA	96	79	0,0	3.124	2.367	0,0
BANGLADESH	0	0	0,0	2.680	1.977	0,0
JAMAICA	170	140	0,0	1.925	1.858	0,0
KUWAIT	1.754	391	0,1	6.834	1.747	0,0
NICARAGUA	115	199	0,0	1.104	1.089	0,0
BAHREIN	0	0	0,0	3.797	1.055	0,0
IRLANDA	71	86	0,0	815	864	0,0
CUBA	271	116	0,0	1.387	850	0,0
LÍBANO	0	0	0,0	2.416	824	0,0
SIRIA	0	0	0,0	1.040	744	0,0
GUYANA	123	77	0,0	1.415	735	0,0
ANTILLAS NEERLANDESAS	74	60	0,0	860	686	0,0
BARBADOS	0	0	0,0	885	607	0,0
TERR. HOLANDÉS EN AMÉRICA	17	429	0,1	265	594	0,0
REPÚBLICA CHECA	28	27	0,0	529	521	0,0
HAITÍ	61	80	0,0	323	429	0,0
ISLAS BAHAMAS	53	33	0,0	623	407	0,0
POLONIA	122	78	0,0	481	404	0,0
LETONIA	24	19	0,0	360	302	0,0
SUIZA	0	0	0,0	269	286	0,0
UCRANIA	0	0	0,0	40	207	0,0
SURINÁM	25	39	0,0	125	178	0,0
SRI LANKA	0	0	0,0	147	130	0,0
TERR. BRITAN. EN AMÉRICA	0	0	0,0	18	125	0,0
MARRUECOS	0	0	0,0	271	112	0,0
ESLOVENIA	0	0	0,0	22	107	0,0
RUMANIA	24	50	0,0	46	99	0,0
ESTONIA	26	19	0,0	112	90	0,0
DOMINICA	0	0	0,0	51	73	0,0
SENEGAL	22	18	0,0	84	71	0,0
NUEVA CALEDONIA	51	40	0,0	104	67	0,0
FIJI	0	0	0,0	44	62	0,0
LIBERIA	0	0	0,0	128	51	0,0
POLINESIA FRANCESA	0	0	0,0	51	44	0,0
ISLAS CAYMÁN	0	0	0,0	21	42	0,0
DESTINO NO PRECISADO	0	0	0,0	72	41	0,0
ANTIGUA Y BARBUDA	0	0	0,0	25	38	0,0
MALTA	0	0	0,0	50	36	0,0
GEORGIA	0	0	0,0	22	29	0,0
ARGELIA	0	0	0,0	9	29	0,0
ARUBA	1	1	0,0	41	27	0,0
COREA DEL NORTE	0	0	0,0	48	25	0,0
LITUANIA	0	0	0,0	12	23	0,0
EGIPTO	0	0	0,0	7	16	0,0
BELICE	0	0	0,0	12	14	0,0
ISLANDIA	0	0	0,0	5	6	0,0
AUSTRIA	0	0	0,0	39	3	0,0
ISLAS MALDIVAS	0	0	0,0	0	3	0,0
BULGARIA	0	0	0,0	1	2	0,0
ISLAS VÍRGENES (EE.UU.)	1	1	0,0	2	2	0,0
ISLAS VÍRGENES BRITÁNICAS	0	0	0,0	0	1	0,0
KAZAJSTÁN	0	0	0,0	1	1	0,0
ANGOLA	0	0	0,0	0	0	0,0
SEYCHELLES	0	0	0,0	0	0	0,0
KENIA	0	0	0,0	0	0	0,0
BERMUDAS	0	0	0,0	0	0	0,0

ANEXO 3  
EXPORTACIONES FORESTALES SEGUN EXPORTADOR  
ENERO - OCTUBRE 2011

EXPORTADOR	TONELAJE	OCTUBRE	%	TONELAJE	ENERO -OCTUBRE	%
		MONTO (miles US\$)			MONTO (miles US\$)	
TOTAL	1.286.570	446.798	100,0	11.022.900	4.991.516	100,0
CELULOSA ARAUCO Y CONSTITUCION S.A.	145.821	97.814	21,9	2.095.320	1.504.369	30,1
CMPC CELULOSA S.A.	121.100	79.123	17,7	1.414.254	1.003.004	20,1
ASERRADEROS ARAUCO S.A.	117.591	47.126	10,6	827.729	381.264	7,6
PANELES ARAUCO S.A.	50.421	33.552	7,5	561.394	371.723	7,5
CARTULINAS CMPC S.A.	25.744	27.347	6,1	266.255	279.968	5,6
CMPC MADERAS S.A.	33.842	19.319	4,3	391.033	220.470	4,4
MASISA S.A.	24.820	12.262	2,7	281.594	141.684	2,8
COMACO S.A.	192.915	15.834	3,5	870.483	70.174	1,4
INDUSTRIAS FORESTALES S.A.	0	0	0,0	106.115	69.638	1,4
ASTILLAS EXPORTACIONES LTDA.	213.486	17.016	3,8	810.629	66.485	1,3
CONSORCIO MADERERO S.A.	54.437	5.503	1,2	545.927	63.373	1,3
FORESTAL DEL SUR/FORESTAL LOS LAGO	46.330	3.691	0,8	562.059	43.890	0,9
PAPELES NORSKE SKOG BIO BIO LTDA.	7.327	4.955	1,1	60.167	40.680	0,8
MADERAS ANCHILE LTDA.	63.311	3.394	0,8	624.515	39.580	0,8
WOODGRAIN CHILE LTDA.	1.906	3.788	0,9	21.139	38.705	0,8
PAPELES CORDILLERA S.A.	3.175	2.578	0,6	38.537	29.920	0,6
VOLTERRA S.A.	0	0	0,0	318.405	25.675	0,5
EAGON LAUTARO S.A.	2.393	1.802	0,4	32.201	24.237	0,5
PROCTER & GAMBLE S.A.	540	2.473	0,6	5.675	23.306	0,5
CMPC TISSUE S.A.	998	2.278	0,5	10.109	20.970	0,4
PROPA S.A.	1.287	1.928	0,4	13.066	19.566	0,4
INDUSTRIAL BOSQUES CAUTIN S.A.	47.528	3.698	0,8	224.378	19.067	0,4
TULSA S.A.	1.619	1.473	0,3	22.446	18.497	0,4
MASONITE CHILE S.A.	1.923	1.737	0,4	20.313	18.489	0,4
FORESTAL COMACO S.A.	3.218	278	0,1	197.791	16.074	0,3
CCA/SAN JOSE/CALLE CALLE	59.948	4.260	1,0	210.024	14.906	0,3
RITRAMA S.A.	432	1.120	0,3	5.490	14.134	0,3
POLINCAY EXPORT LTDA.	655	532	0,1	18.490	13.991	0,3
FORESTAL TROMEN S.A.	4.621	1.838	0,4	32.737	13.794	0,3
COMPAÑIA PAPELERA DEL PACIFICO S.A.	1.519	923	0,2	20.009	12.502	0,3
CORZA S.A.	711	814	0,2	9.977	12.117	0,2
FORACTION CHILI S.A.	2.570	2.022	0,5	14.596	12.004	0,2
PAPELES RIO VERGARA S.A.	13.585	9.220	2,1	16.585	11.224	0,2
PROMASA S.A.	830	1.042	0,2	8.883	9.622	0,2
TERCIADOS Y ELABORACION DE MADERA/	536	1.081	0,2	4.779	9.285	0,2
COMERCIAL E INDUSTRIAL JCE S.A.	1.015	794	0,2	12.559	8.645	0,2
PAPELES INDUSTRIALES LTDA.	736	1.245	0,3	5.177	8.574	0,2
SOC. AGRICOLA Y FORESTAL CASINO LTD	266	1.016	0,2	1.917	7.997	0,2
MADERAS RADIATA S.A.	605	841	0,2	5.818	7.513	0,2
ENVASES IMPRESOS S.A.	418	484	0,1	6.183	7.409	0,2
TONELERIA NACIONAL LTDA.	39	367	0,1	882	7.394	0,2
BLOCK & CUTSTOCK S.A.	429	717	0,2	4.691	7.389	0,2
OCHOCO LUMBER CHILE LTDA.	2.799	1.226	0,3	15.604	7.212	0,1
DESERT KING CHILE S.A.	54	483	0,1	731	7.032	0,1
MAFOR S.A.	967	859	0,2	7.162	6.457	0,1
INDUSTRIAL CENTEC S.A.	99	359	0,1	1.542	5.615	0,1
INNGAL DISTRIBUCION SPA.	296	453	0,1	3.789	5.162	0,1
COMERCIALIZADORA FORESTAL LTDA.	1.148	626	0,1	8.600	5.097	0,1
ITI CHILE S.A.	256	587	0,1	2.347	5.048	0,1
FORESTAL ARAUCO S.A.	5.250	1.437	0,3	19.020	4.979	0,1
LOUISIANA PACIFIC CHILE S.A.	1.808	723	0,2	11.774	4.858	0,1
INDUSTRIAL OENEO SUD LTDA.	19	386	0,1	244	4.654	0,1
INDUSTRIAS RIO ITATA II S.A.	26	15	0,0	8.934	4.619	0,1



EXPORTADOR	TONELAJE	OCTUBRE	%	TONELAJE	ENERO -OCTUBRE	%
		MONTO (miles US\$)			MONTO (miles US\$)	
COMPAÑIA CHILENA DE FOSFOROS S.A.	283	429	0,1	2.535	4.593	0,1
INDUSTRIAS PUELCHÉ S.A.	126	597	0,1	1.078	4.194	0,1
CM MADERERA LTDA.	229	317	0,1	3.196	4.179	0,1
TORRE EXPORT S.A.	368	662	0,2	1.913	3.938	0,1
MASMADERA LTDA.	725	277	0,1	10.017	3.808	0,1
SUR PAPEL S.A.	871	526	0,1	5.744	3.756	0,1
RHEIN CHILE S.A.	51	310	0,1	828	3.723	0,1
FORESTAL LOS ANDES S.A.	0	0	0,0	42.762	3.692	0,1
IGNISTERRA S.A.	163	292	0,1	2.319	3.689	0,1
SOC. DE MANUFACTURAS TIMBERNI LTC	195	235	0,1	2.590	3.445	0,1
INFODEMA S.A.	246	296	0,1	2.444	3.270	0,1
POLIPLAS LTDA.	636	235	0,1	7.725	3.207	0,1
FORESTAL Y PAPELERA CONCEPCION S.A	784	449	0,1	5.414	3.202	0,1
ENGATEL LTDA.	104	243	0,1	1.265	3.110	0,1
LAMINADORA LOS ANGELES S.A.	1.144	628	0,1	6.165	2.958	0,1
INDUSTRIA MADERERA ENTRE RIOS S.A.	280	273	0,1	2.878	2.593	0,1
COMERCIAL GRANEROS LTDA.	26	146	0,0	633	2.591	0,1
B.O. FOODSERVICE S.A.	72	269	0,1	1.108	2.520	0,1
CONSERVAS LOS ANGELES LTDA.	97	383	0,1	616	2.452	0,1
FORESTAL SANTA BLANCA LTDA.	426	341	0,1	2.916	2.420	0,1
COMERCIAL MUSGOS ALPHA MOSS LTD/	64	203	0,1	733	2.386	0,1
LIBRERIA ESTADO S.A.	150	624	0,1	903	2.362	0,1
R.R. DONNELLEY CHILE LTDA.	151	1.031	0,2	396	2.257	0,1
MADERAS DE EXPORTACION LTDA.	346	187	0,0	4.651	2.240	0,0
SOC. AGRICOLA Y FORESTAL SANTA MAF	0	0	0,0	537	2.218	0,0
AGROINDUSTRIAL CHIMBARONGO LTDA	6	49	0,0	491	2.171	0,0
SODIMAC S.A.	268	196	0,0	2.772	2.084	0,0
EL PANGUE LTDA.	56	142	0,0	965	1.878	0,0
CARTOCOR CHILE S.A.	184	221	0,1	1.558	1.854	0,0
TECNO FAST ATCO S.A.	306	182	0,0	1.093	1.831	0,0
AGRO PRODEX INTERNACIONAL S.A.	0	0	0,0	440	1.825	0,0
MADIMEX COMERCIALIZADORA DE MAC	384	226	0,1	3.088	1.821	0,0
EXPORTADORA RIO CLARO S.A.	349	148	0,0	4.045	1.796	0,0
NATURAL OILS CHILÉ S.A.	5	61	0,0	128	1.785	0,0
MARINETTI S.A.	78	423	0,1	389	1.722	0,0
MADERAS JAIME VENTURELLI Y CIA. LTD	216	126	0,0	2.504	1.720	0,0
ATLAS EXPORT. E IMPORT S.A.	95	240	0,1	836	1.698	0,0
FORESTAL MELINKA S.A.	305	187	0,0	2.740	1.677	0,0
MADENAT CHILE LTDA.	575	282	0,1	3.266	1.569	0,0
ASERRADEROS UNIDOS (CHILE) LTDA.	164	252	0,1	1.234	1.562	0,0
SEAWEEDS CHILE I.C.S.A.	22	62	0,0	563	1.515	0,0
SOC. COMERCIAL Y DE INVERSIONES LON	70	190	0,0	577	1.480	0,0
COMERCIALIZADORA FUTALEUFU LTDA.	49	146	0,0	500	1.463	0,0
HOJAS EXPORT LTDA.	44	69	0,0	621	1.452	0,0
PRODESA S.A.	17	66	0,0	361	1.402	0,0
CAMEO MARINETTI S.A.	3	92	0,0	39	1.337	0,0
SHIN GWANG FORESTAL CHILE S.A.	338	221	0,1	2.285	1.326	0,0
INDUSTRIA DE MADERA BORVER LTDA.	227	81	0,0	3.679	1.275	0,0
INDUSTRIAL AGRIFOR LTDA.	0	0	0,0	4.306	1.263	0,0
SOC. EXPORTADORA COLON LTDA.	32	91	0,0	224	1.262	0,0
ANDIFUNGUI EXPORTADORA S.A.	43	37	0,0	816	1.213	0,0
EXPORTACIONES CATANZARO LTDA.	108	512	0,1	242	1.213	0,0
COMERC. E INDUSTR. AGUAMAR LTDA.	38	48	0,0	420	1.204	0,0
SOC.COM.MAD.ALTO HORIZONTE LTD	235	89	0,0	2.589	1.136	0,0
CARTONES SAN FERNANDO S.A.	90	126	0,0	847	1.128	0,0
ASERRADERO VICTORIA S.A.	370	108	0,0	3.022	1.095	0,0
MANUFACT. DE CORCHO GOMEZ BARRI	16	103	0,0	99	1.082	0,0
OTROS		8.634			73.833	

PRODUCTO	ESPECIE	CALIU	ENERO	FEBRERO	MARZO	ABRIL	MAYO	JUNIO	JULIO	AGOSTO	SEPTIEMBRE	OCTUBRE	TOTAL
PRODUCTOS NO MADEREROS													
CANAS	COLIGUE/BAMBU	S/I	(t)	1,406	1,399	1,417	1,082	1,151	2,226	2,875	2,344	2,361	1,880
		US\$	4,934,201	3,921,263	4,095,702	2,591,818	3,968,762	6,569,986	8,587,168	7,100,192	6,981,542	5,423,018	54,173,652
CORTEZA	BOLDO	S/I	(t)	0	2,607	0	0	0	0	0	11	0	16
		US\$	0	2,607	0	0	0	0	0	0	3,850	0	5,125
CORTEZA	QUILLAY	S/I	(t)	40	0	20	0	0	16,735	0	0	0	7
		US\$	40	0	20	0	0	0	16,735	0	0	0	16,735
FRUTOS	MAQUI	(t)	107,369	0	75,000	0	0	0	40	20	0	21	160
		US\$	107,369	0	75,000	0	0	0	165,180	134,000	0	87,611	639,193
FRUTOS	ROSA MOSQUETA	(t)	214	113	123	33	289	836	7,020	0	0	0	38,921
		US\$	877,728	469,775	545,349	83,437	1,242,626	3,618,620	1,228	896	775	634	45,941
HIERBA	MANZANILLA	S/I	(t)	0	94	161	0	35	5,428,612	4,001,717	3,454,780	2,697,669	22,410,315
		US\$	0	183,371	343,351	0	66,723	0	0	0	0	0	291
HIERBA	SAN JUAN	S/I	(t)	158	0	65	49	0	0	0	0	0	593,445
		US\$	444,859	0	156,694	177,835	0	0	54	19	21	0	365
HOJAS	BOLDO	(t)	130	212	238	350	176	233	42,787	46,157	50,804	0	919,135
		US\$	130	212	238	350	176	233	160	163	164	214	2,039
HOJAS	CRATAEGUS	(t)	160,786	257,251	284,271	420,759	242,239	318,220	208,087	244,563	230,826	290,293	2,657,295
		US\$	160,786	257,251	284,271	420,759	242,239	318,220	208,087	244,563	230,826	290,293	2,657,295
HOJAS	EUCALIPTO	(t)	0	0	0	0	0	0	6	0	0	0	6
		US\$	0	0	0	0	0	0	9,996	0	0	0	9,996
HOJAS	HELECHO	(t)	0	0	0	1	0	4	1	3	0	0	9
		US\$	0	1,064	0	4,391	0	24,147	5,723	21,663	0	0	56,987
HOJAS	PIMIENTO	(t)	513	2,925	5,506	3,544	5,375	925	2,850	4,125	5,038	3,375	34,175
		US\$	513	2,925	5,506	3,544	5,375	925	2,850	4,125	5,038	3,375	34,175
HOJAS	PINO RADIATA	(t)	0	0	0	0	0	16,970	0	7,209	0	19,258	43,437
		US\$	0	0	0	0	0	0	0	0	0	0	4
HOJAS	SAUCE	(t)	0	0	0	0	0	0	0	0	0	0	28
		US\$	0	0	0	0	0	0	0	0	0	0	4
HOJAS	S/I	(t)	0	0	0	0	0	0	14,149	0	0	0	14,149
		US\$	0	0	0	0	0	0	0	0	0	0	5
HONGOS	Boletus luteus	COG	(t)	611	1,525	1,416	5,871	6,655	0	0	0	15,306	31,383
		US\$	107	162	40	58	382	517	417	417	525	390	2,598
HONGOS	Boletus luteus	FRE	(t)	205,123	162,294	34,156	59,207	0	421,722	451,960	560,917	445,204	2,893,663
		US\$	0	0	0	0	0	0	0	0	21	0	21
HONGOS	Boletus luteus	SAL	(t)	49	17	0	0	0	0	0	0	0	20,946
		US\$	49	17	0	0	0	39	49	15	32	0	202
HONGOS	Boletus luteus	SEC	(t)	62,656	19,985	0	0	44,193	62,843	23,290	37,061	37,934	287,961
		US\$	78	53	72	26	66	32	22	47	56	44	496
HONGOS	Lactarius deliciosus	COG	(t)	774,231	519,930	724,195	263,005	657,615	212,937	458,046	548,527	304,995	4,770,004
		US\$	0	19	0	0	0	0	0	0	22	0	41



[illegible]

PRODUCTO	ESPECIE	CALIJUN	ENERO	FEBRERO	MARZO	ABRIL	MAYO	JUNIO	JULIO	AGOSTO	SEPTIEMBRE	OCTUBRE	TOTAL
OTRAS MADERAS TINEO	S/I	(t)	0	8	21	0	0	0	0	0	0	0	29
OTRAS MADERAS ULMO	S/I	US\$	0	3,070	11,740	0	0	0	0	0	0	0	14,809
PARTICULAS DE M PINO RADIATA	S/I	US\$	0	0	0	5,018	0	0	0	0	0	0	5,018
PARTICULAS DE M S/I	S/I	US\$	2	0	0	0	0	0	0	0	0	0	2
POLINES. ESTACA/ PINO RADIATA	S/I	US\$	572	0	0	0	0	0	0	0	0	0	572
POSTES SIN IMPR PINO RADIATA	S/I	US\$	0	0	26	0	0	0	0	209	0	0	235
POSTES SIN IMPR S/I	S/I	US\$	0	0	5,866	0	0	0	0	35,809	0	0	41,675
CARBON VEGETAL	S/I	US\$	0	0	0	0	0	0	0	639	0	0	639
CARBON ACTUAL S/I	S/I	US\$	297	40	109	127	143	63	20	59,577	0	0	59,577
CARBON VEGETA S/I	S/I	US\$	105,810	15,873	43,273	49,398	54,215	24,274	7,547	15,720	23,085	42	355,779
PELLETS. BRIQUE	S/I	US\$	0	0	0	0	1	0	0	0	0	0	1
PELLETS DE MADI S/I	S/I	US\$	0	0	0	0	640	0	0	0	0	0	640
RESIDUOS DE MA EUCAUPTO	S/I	US\$	0	0	0	0	0	0	0	0	0	0	0
PULPA QUIMICA	(t)	US\$	392,299	239,782	309,663	412,270	325,614	239,994	333,688	483,310	386,188	257,304	3,380,112
PULPA BLANQUE/ EUCAUPTO	S/I	US\$	283,594,084	171,769,903	225,413,892	306,622,536	249,708,216	186,776,347	257,060,464	362,083,290	277,319,896	175,417,087	2,495,765,715
PULPA BLANQUE/ PINO RADIATA	S/I	US\$	132,260,757	75,237,354	105,835,255	117,036,048	107,081,050	72,598,652	115,433,945	133,209,539	119,207,398	88,977,563	1,066,878,561
PULPA CRUDA	S/I	US\$	115,753,145	72,281,889	105,716,303	157,211,463	123,755,147	102,330,210	112,016,115	203,268,375	133,190,339	73,639,939	1,199,162,924
PULPA FLUFF BLA PINO RADIATA	S/I	US\$	35,501,381	24,250,660	13,862,335	32,375,024	18,872,019	11,846,485	29,610,404	25,605,376	24,922,160	12,799,585	229,645,428
PAPEL PARA PERIODICO	(t)	US\$	78,801	0	0	0	0	0	0	0	0	0	85
PAPEL PERIODICO S/I	S/I	US\$	15,358	15,831	19,015	20,843	16,715	14,599	19,039	19,222	18,094	20,266	178,982
CHAPAS DE MADERA	(t)	US\$	10,046,822	10,715,796	12,721,213	13,711,597	11,046,994	9,716,086	12,840,089	12,862,434	12,046,946	13,802,126	119,510,083
CHAPA DE MADEF COIHUE	S/I	US\$	15,358	15,831	19,015	20,843	16,715	14,599	19,039	19,222	18,094	20,266	178,982
	(t)	US\$	10,046,822	10,715,796	12,721,213	13,711,597	11,046,994	9,716,086	12,840,089	12,862,434	12,046,946	13,802,126	119,510,083
	(t)	US\$	937	727	1,816	730	1,423	1,834	1,341	2,005	1,790	1,521	14,125
	(t)	US\$	409,720	378,769	801,662	381,716	756,352	914,449	863,668	1,158,877	1,063,693	929,594	7,658,502
	(t)	US\$	0	0	0	0	0	0	1	0	0	0	1
	(t)	US\$	0	0	0	0	0	0	2,490	0	0	0	2,490

[illegible]

PRODUCTO	ESPECIE	CALITUN	ENERO	FEBRERO	MARZO	ABRIL	MAYO	JUNIO	JULIO	AGOSTO	SEPTIEMBRE	OCTUBRE	TOTAL
TABLERO CONTR/ S/I		S/I (t)	0	0	0	0	11	0	16	2	0	0	28
TABLERO CONTR/ TEPA		US\$ (t)	0	276	0	0	24,187	0	22,036	4,632	0	0	51,131
TABLERO CONTR/ ALAMO		S/I (t)	0	0	1	0	0	0	0	27	0	0	28
TABLERO CONTR/ ALAMO		US\$ (t)	0	0	1,169	0	0	0	0	23,629	0	0	24,799
TABLERO CONTR/ EUCALIPTO		S/I (t)	135	108	0	0	0	0	0	0	0	0	243
TABLERO CONTR/ EUCALIPTO		US\$ (t)	89,755	67,560	0	0	0	0	0	0	0	0	157,315
TABLERO CONTR/ EUCALIPTO		S/I (t)	0	108	0	0	0	0	0	0	0	0	108
TABLERO CONTR/ EUCALIPTO		US\$ (t)	0	66,021	0	0	0	0	0	0	0	0	66,021
TABLERO CONTR/ EUCALIPTUS NITES		S/I (t)	0	0	108	0	108	0	270	108	0	81	675
TABLERO CONTR/ TEPA		US\$ (t)	0	0	66,398	0	69,450	0	174,944	70,342	0	51,606	432,740
TABLERO DE FIBF PINO RADIATA		S/I (t)	5	1	0	0	1	0	0	5	0	0	13
TABLERO DE FIBF PINO RADIATA		US\$ (t)	4,533	1,124	0	1,169	1,124	0	0	4,744	0	0	12,694
TABLERO DE FIBF PINO RADIATA		S/I (t)	2,540	2,313	3,817	2,609	2,370	963	2,864	2,692	2,261	1,037	23,465
TABLERO DE FIBF PINO RADIATA		US\$ (t)	1,044,465	979,867	1,525,906	1,082,244	938,885	378,469	1,222,755	1,119,667	1,270,448	578,041	10,140,748
TABLERO DE PAR PINO RADIATA		S/I (t)	866	705	279	332	223	211	303	173	249	149	3,490
TABLERO DE PAR PINO RADIATA		US\$ (t)	532,456	434,642	159,813	180,645	137,042	132,008	183,697	132,903	186,703	114,306	2,194,215
TABLERO DE PAR PINO RADIATA		S/I (t)	1,649	1,241	588	1,397	3,177	905	1,355	412	731	855	12,309
TABLERO DE PAR PINO RADIATA		US\$ (t)	730,371	572,447	191,062	428,671	1,052,029	373,194	460,542	149,615	260,543	373,840	4,592,315
TABLERO DE PAR S/I		S/I (t)	0	0	0	0	0	0	0	0	0	86	86
TABLERO DE PAR PINO RADIATA		US\$ (t)	0	3,037	3,523	2,027	3,442	1,816	3,127	1,098	796	78,649	78,649
TABLERO DE PAR S/I		S/I (t)	4,469	1,348,510	1,409,246	985,016	1,977,942	1,020,712	1,793,478	593,980	439,774	760,222	12,461,303
TABLERO MDF		US\$ (t)	27,473	17,624	27,576	14,718	39,155	14,750	34,509	36,010	24,498	23,519	35,280
TABLERO MDF RE COIHUE		S/I (t)	13,269,635	8,193,468	13,067,196	6,596,859	18,795,874	7,419,338	16,993,758	18,224,653	12,648,516	12,131,943	259,832
TABLERO MDF RE PINO RADIATA		US\$ (t)	0	0	0	0	0	0	0	6	0	0	6
TABLERO OSB		S/I (t)	0	82	0	0	0	0	0	0	0	0	82
TABLERO OSB		US\$ (t)	0	34,729	0	0	0	0	0	0	0	0	34,729
TABLERO OSB PINO/NAT		S/I (t)	2,455	355	572	1,279	455	1,035	1,521	631	1,482	1,825	11,609
TABLERO OSB S/I		US\$ (t)	906,383	171,992	267,941	563,228	214,421	464,618	634,644	309,429	640,663	751,594	4,924,912
PALOS DE HELAD		S/I (t)	25	28	27	0	28	0	0	0	9	0	117
PALOS DE HELAD		US\$ (t)	13,347	15,301	15,955	0	16,720	0	0	0	4,137	0	65,459
PALOS PARA ARR ALAMO		(t)	193	148	287	203	263	179	193	195	225	188	2,073
PALOS PARA ARR ALAMO		US\$ (t)	346,292	352,448	590,991	405,018	545,913	312,881	367,122	462,017	601,092	325,914	4,309,689
PALOS PARA FOS ALAMO		S/I (t)	0	0	0	0	0	0	10	0	0	0	10
PALOS PARA FOS ALAMO		US\$ (t)	0	0	0	0	0	0	28,252	0	0	0	28,252
PALOS PARA HEL ALAMO		S/I (t)	153	100	228	176	178	163	139	144	167	155	1,603
PALOS PARA HEL ALAMO		US\$ (t)	240,363	265,192	425,479	313,581	410,341	257,717	187,691	294,110	412,816	224,527	3,031,817
PALOS PARA HEL ALAMO		S/I (t)	38	47	59	28	72	16	44	40	58	33	435
PALOS PARA HEL ALAMO		US\$ (t)	105,117	87,256	165,456	91,437	113,962	54,611	148,094	122,806	185,173	100,916	1,174,827

PRODUCTO	ESPECIE	CALIJUN	ENERO	FEBRERO	MARZO	ABRIL	MAYO	JUNIO	JULIO	AGOSTO	SEPTIEMBRE	OCTUBRE	TOTAL
PALOS PARA HEL S/I	S/I (t)	2	812	0	0	0	0	13	0	0	10	1	0
	US\$												26
MADERA ASERRADA	(m3)	155,909	181,601	166,516	149,662	192,487	153,040	159,976	213,332	136,059	217,912	471	74,793
	US\$	33,353,550	36,914,055	36,795,390	31,709,620	43,968,078	34,380,698	37,013,016	49,801,700	31,706,879	48,618,426	217,912	1,726,493
DURMIENTES ASE VARIAS ESPECIES S/I	(m3)	159	0	159	0	99	61	0	0	138	0	0	686
	US\$	63,857	0	66,209	0	40,967	25,646	0	0	60,047	0	0	287,183
MADERA ASERRA COIHUE	S/I (m3)	0	0	0	1	0	0	0	0	0	0	0	1
	US\$	0	0	0	1,087	0	0	0	0	0	0	0	1,087
MADERA ASERRA LENGUA	S/I (m3)	0	0	0	0	0	29	0	0	0	0	0	29
	US\$	0	0	0	0	0	14,216	0	0	0	0	0	14,216
MADERA ASERRA PINO RADIATA	S/I (m3)	865	40	1,014	0	1,294	1,018	0	1,522	0	1,416	0	7,170
	US\$	169,661	7,409	208,779	0	272,063	218,191	0	327,694	0	306,680	0	1,510,476
MADERA ASERRA TINEO	S/I (m3)	0	0	0	0	0	0	0	0	1	0	15	17
	US\$	0	0	0	0	0	0	0	0	1,570	0	10,523	12,093
MADERA ASERRA TINEO	Verde (m3)	0	0	12	0	0	0	0	0	0	0	0	12
	US\$	0	0	11,564	0	0	0	0	0	0	0	0	11,564
MADERA ASERRA ULMO	Verde (m3)	0	0	1	0	0	0	0	0	0	0	0	1
	US\$	0	0	1,102	0	0	0	0	0	0	0	0	1,102
MADERA ASERRA CANELO	S/I (m3)	0	0	0	0	0	0	0	0	0	0	0	340
	US\$	0	0	0	0	0	0	0	0	340	0	0	98,325
MADERA ASERRA CIPRES	Seca (m3)	0	37	0	0	0	0	0	0	0	0	0	37
	US\$	0	6,967	0	0	0	0	0	0	0	0	0	6,967
MADERA ASERRA COIHUE	S/I (m3)	0	0	0	0	0	0	0	0	0	0	0	101
	US\$	0	0	0	0	0	0	0	0	0	0	0	51,678
MADERA ASERRA EUCALIPTO	S/I (m3)	0	0	0	0	0	0	0	0	0	0	0	23
	US\$	0	0	0	0	0	0	0	0	0	0	0	29,835
MADERA ASERRA LENGUA	Seca (m3)	119	201	0	0	0	0	0	0	0	0	0	1,389
	US\$	47,519	70,379	0	244	332	0	0	0	29,603	0	48	494,185
MADERA ASERRA LENGUA	S/I (m3)	294	287	285	85,794	140,532	0	47,723	48,160	201	26,740	27,338	2,844
	US\$	135,626	196,462	171,999	173,589	287,475	240	240	209	269	167	167	1,587,560
MADERA ASERRA PINO OREGON	S/I (m3)	97	106	662	39	575	0	40	136,701	156,745	100,725	120	2,050
	US\$	28,519	25,403	166,701	8,860	148,982	0	9,888	65,618	42,855	30,698	0	527,522
MADERA ASERRA PINO OREGON	Verde (m3)	3	0	36	0	76	0	0	0	55	0	0	170
	US\$	733	0	8,306	0	19,152	0	0	0	13,133	0	0	41,323
MADERA ASERRA PINO RADIATA	Seca (m3)	32,435	40,617	38,404	34,855	39,307	25,083	29,422	45,677	36,304	29,185	0	351,290
	US\$	7,536,808	9,472,486	9,206,376	8,427,926	9,863,065	6,212,276	7,233,146	11,164,717	8,821,737	7,103,262	85,041,799	1,085,801
MADERA ASERRA PINO RADIATA	S/I (m3)	99,716	97,266	118,206	67,419	124,479	85,048	127,835	125,302	80,568	159,961	0	1,085,801
	US\$	21,483,471	19,199,922	25,224,721	13,913,023	27,267,244	19,044,945	29,113,337	29,332,746	19,056,011	34,744,978	238,380,398	273,237
MADERA ASERRA PINO RADIATA	Verde (m3)	22,175	42,926	7,656	46,616	25,506	41,515	2,156	39,426	18,517	26,744	82	583
	US\$	3,841,922	7,867,934	1,673,213	9,005,946	5,758,268	8,720,174	463,345	8,436,977	3,514,045	6,163,160	55,444,983	436,592
MADERA ASERRA RAULI	S/I (m3)	34	51	50	77	127	25	0	0	64	72	0	583
	US\$	39,635	36,392	43,627	60,738	99,821	21,972	0	29,998	44,122	60,288	39	436,592
MADERA ASERRA ROBLE	Seca (m3)	12	0	0	0	44	0	58	0	0	40	0	192
	US\$	5,800	0	0	0	10,222	0	25,061	0	19,818	18,100	0	79,001



PRODUCTO	ESPECIE	CALI UN	ENERO	FEBRERO	MARZO	ABRIL	MAYO	JUNIO	JULIO	AGOSTO	SEPTIEMBRE	OCTUBRE	TOTAL
MADERA ASERRA ROBLE	S/I	(m3)	0	34	30	31	30	0	0	15	20	6	167
		US\$	0	14.488	12.793	12.198	12.840	0	0	4.720	6.692	2.002	65.734
MADERA ASERRA S/I	Seca	(m3)	0	0	0	0	65	0	0	0	0	0	65
		US\$	0	0	0	0	47.447	0	0	0	0	0	47.447
MADERA ASERRA S/I	S/I	(m3)	0	0	0	0	0	0	9	0	8	13	30
		US\$	0	0	0	0	0	0	573	0	855	7.802	9.230
MADERA ASERRA TINEO	S/I	(m3)	0	21	0	0	0	21	5	0	0	0	46
		US\$	0	12.125	0	0	0	11.702	2.229	0	0	0	26.056
MADERA ASERRA PINO OREGON	S/I	(m3)	0	15	0	81	0	0	0	39	39	40	214
		US\$	0	4.088	0	20.459	0	0	0	10.062	10.036	10.408	55.053
ASTILLAS DE MADERA		(t)	581.731	427.710	384.791	429.576	547.686	285.942	366.686	347.290	293.425	675.210	4.340.047
		US\$	42.817.390	35.217.260	31.129.616	34.983.763	41.083.321	23.463.312	30.935.839	26.952.368	22.073.466	51.894.954	340.551.288
ASTILLAS SIN COFEUCALIPTO	S/I	(t)	407.035	304.363	339.767	264.743	339.085	242.262	328.202	283.983	149.203	560.252	3.218.896
		US\$	32.235.960	25.733.267	28.402.795	22.810.986	27.593.817	20.269.318	28.167.357	23.058.411	13.015.867	44.881.358	266.169.135
ASTILLAS SIN COFEUCALIPTUS NITE S/I		(t)	174.696	129.491	45.024	164.833	208.582	43.659	38.484	63.307	144.222	114.958	1.127.257
		US\$	10.581.430	9.483.993	2.726.821	12.172.777	13.469.903	3.170.373	2.768.483	3.893.957	9.057.600	7.013.596	74.338.931
ASTILLAS SIN COF VARIAS ESPECIES S/I		(t)	0	0	0	0	19	21	0	0	0	0	40
		US\$	0	0	0	0	19.601	23.621	0	0	0	0	43.222
PROD QUIMICOS Y OTROS DERIVADOS DE (t)			107	134	94	118	215	157	237	110	167	52	1.394
		US\$	569.983	910.916	852.661	1.311.945	1.148.092	1.164.533	1.557.796	997.691	1.384.633	623.034	10.521.283
ACEITE VEGETAL AVELLANA	S/I	(t)	0	0	0	0	0	0	0	0	0	0	0
		US\$	0	1.120	0	4.300	0	0	0	4.300	0	0	9.720
ACEITE VEGETAL ROSA MOSQUETA S/I		(t)	5	32	16	28	18	23	31	18	21	8	201
		US\$	115.806	523.119	265.243	443.626	318.196	373.424	547.222	289.565	363.981	140.590	3.380.772
ACEITES ESENCIA ROSA MOSQUETA S/I		(t)	0	0	0	0	0	0	0	0	0	0	0
		US\$	0	0	0	0	0	200	0	0	0	284	484
CARBOXIMETILCE S/I		(t)	10	9	4	0	0	4	0	0	2	0	29
		US\$	47.083	41.056	22.698	0	0	18.528	0	0	19.350	0	148.714
COLOFONIA S/I		(t)	0	0	0	1	0	0	0	0	0	0	1
		US\$	0	0	0	3.960	0	0	0	0	0	0	3.960
EXTRACTOS QUILLAY		(t)	11	19	21	58	53	65	77	41	51	18	417
		US\$	309.018	291.629	536.885	787.495	736.136	693.686	937.125	606.705	825.540	353.362	6.077.580
OTROS PRODUCT S/I		(t)	62	54	52	11	104	65	108	11	52	25	545
		US\$	76.675	32.592	27.836	51.164	50.960	78.696	52.049	54.321	132.962	128.798	686.053
TREMENTINA PINO RADIATA		(t)	20	20	0	20	40	0	0	20	40	0	200
		US\$	21.400	21.400	0	21.400	42.800	0	21.400	42.800	42.800	0	214.000
CORCHO Y SUS MANUFACTURAS		(t)	22	35	29	14	39	42	46	36	45	35	342
		US\$	616.087	728.112	553.323	249.691	706.869	1.049.263	820.842	533.128	799.687	544.198	6.601.201
OTROS PRODUCT S/I		(t)	0	0	1	0	0	0	0	0	0	1	3
		US\$	5.351	351	8.184	0	0	2.776	5.517	6.022	0	16.686	44.886
OTROS PRODUCT S/I		(t)	0	0	0	0	0	0	0	0	0	0	0
		US\$	0	0	0	0	0	0	0	2.806	0	0	2.806
TAPONES DE COF ALAMO		(t)	0	0	0	0	0	0	2	0	3	4	9
		US\$	0	0	0	0	0	0	42.685	0	73.398	93.951	210.034



PRODUCTO	ESPECIE	CALI	UN	ENERO	FEBRERO	MARZO	ABRIL	MAYO	JUNIO	JULIO	AGOSTO	SEPTIEMBRE	OCTUBRE	TOTAL
PUERTAS	ROBLE	S/I	(t)	1	0	0	0	0	0	0	0	0	0	1
		US\$		6,004	0	0	0	0	0	0	0	0	0	6,004
PUERTAS	S/I	S/I	(t)	0	19	0	7	0	19	3	11	27	23	139
		US\$		0	88,948	26,422	30	43,394	8,132	35,909	46,403	51,627	68,498	369,363
PUERTAS ENCHAI PINO RADIATA		S/I	(t)	0	0	0	0	0	0	0	0	3	0	3
		US\$		0	0	0	0	0	0	0	0	18,064	0	18,064
VENTANAS	PINO RADIATA	S/I	(t)	0	0	0	0	0	0	0	0	0	0	0
		US\$		0	325	0	0	0	0	0	0	0	0	325
VENTANAS	RAULI	S/I	(t)	0	0	0	0	0	0	0	0	0	0	0
		US\$		0	0	1,832	0	0	0	0	0	0	0	1,832
VENTANAS	S/I	S/I	(t)	0	5	0	0	0	0	0	0	2	6	15
		US\$		1,108	94,783	4,830	0	0	0	0	8,152	51,614	147,215	307,702
ELEMENTOS PARA CONSTRUCCION														
		(t)		428	157	277	277	135	161	52	153	124	21	50
		US\$		1,240,869	446,217	464,736	711,859	202,607	131,703	272,338	256,132	71,387	103,460	3,901,308
MACHIEMBRADA I PINO RADIATA		S/I	(t)	21	0	0	0	0	0	0	0	0	0	21
		US\$		23,236	0	0	0	0	0	0	0	0	0	23,236
MACHIEMBRADA I PINO RADIATA		S/I	(t)	0	0	0	0	0	0	0	0	0	8	8
		US\$		0	0	0	0	0	0	0	0	0	10,044	10,044
MADERA MACHIHI PINO OREGON		S/I	(t)	0	0	0	0	0	0	0	0	3	0	3
		US\$		0	0	0	0	0	0	0	4,478	0	0	4,478
MADERA MACHIHI PINO RADIATA		S/I	(t)	0	0	0	0	1	35	0	0	2	4	43
		US\$		0	0	0	0	2,316	37,380	1,157	2,205	13,869	0	56,927
MODULOS Y CAS/ PINO RADIATA		S/I	(t)	31	25	121	0	38	0	0	98	0	0	313
		US\$		102,096	17,244	117,973	39,324	0	0	0	65,481	0	0	342,119
MODULOS Y CAS/ S/I		S/I	(t)	268	112	112	0	0	0	0	0	26	1	519
		US\$		974,421	356,094	271,407	0	0	0	0	0	20,851	0	1,630,912
PARQUES.TABLA\$ EUCALIPTO		S/I	(t)	0	4	0	0	0	0	0	0	0	0	4
		US\$		0	11,910	0	0	0	0	0	0	0	0	11,910
PARQUES.TABLA\$ LENGA		S/I	(t)	0	0	0	0	0	0	0	0	0	0	0
		US\$		0	9	0	0	0	0	0	0	0	0	9
PARQUES.TABLA\$ PINO RADIATA		S/I	(t)	0	0	0	0	0	2	0	0	1	0	3
		US\$		296	0	0	0	0	3,810	0	0	2,055	0	6,161
PARQUES.TABLA\$ ROBLE		S/I	(t)	0	0	0	0	0	1	0	0	0	0	1
		US\$		0	0	0	0	0	732	0	0	0	0	732
PARQUES.TABLA\$ S/I		S/I	(t)	0	1	0	0	18	0	15	2	0	0	37
		US\$		7,628	5,000	0	478,193	0	21,002	4,820	0	0	0	516,643
PERSIANAS Y CEL PINO RADIATA		S/I	(t)	0	0	17	0	0	8	0	0	0	0	25
		US\$		0	0	42,369	0	20,186	0	0	0	0	0	62,554
PIEZAS DE CARPII ALAMO		S/I	(t)	0	0	0	0	0	0	0	0	0	0	0
		US\$		0	1,397	0	0	0	0	0	0	0	0	1,397
PIEZAS DE CARPII EUCALIPTO		S/I	(t)	0	0	0	0	1	0	0	0	0	0	1
		US\$		0	0	0	0	474	0	0	0	0	0	474
PIEZAS DE CARPII LENGA		S/I	(t)	0	0	0	0	0	0	0	0	0	1	1
		US\$		0	0	0	0	0	0	0	0	0	6,302	6,302

PRODUCTO	ESPECIE	CALILUN	ENERO	FEBRERO	MARZO	ABRIL	MAYO	JUNIO	JULIO	AGOSTO	SEPTIEMBRE	OCTUBRE	TOTAL
PIEZAS DE CARP   PINO OREGON	S/I	(t)	0	0	0	0	0	0	0	0	0	0	0
PIEZAS DE CARP   PINO RADIATA	S/I	US\$	0	806	0	0	0	0	0	0	0	0	806
PIEZAS DE CARP   PINO RADIATA	S/I	(t)	103	11	25	39	94	26	36	74	7	22	438
PIEZAS DE CARP   ROBLE	S/I	US\$	115,614	41,921	30,178	91,533	106,307	28,709	67,471	109,177	12,725	27,473	631,107
PIEZAS DE CARP   ROBLE	S/I	(t)	0	0	0	0	0	0	0	0	0	3	3
PIEZAS DE CARP   S/I	S/I	US\$	0	0	0	0	0	0	0	0	0	4,929	4,929
PIEZAS DE CARP   S/I	S/I	(t)	3	4	1	40	19	10	17	17	9	14	135
PIEZAS DE CARP   S/I	S/I	US\$	17,580	11,836	2,809	100,493	33,718	80,835	134,566	117,367	44,793	46,572	590,567
PRODUCTOS ENCOLADOS/LAMINADOS	(t)	US\$	2,172	3,352	3,493	2,754	4,650	2,961	2,531	6,009	3,886	2,801	34,610
PRODUCTOS ENCOLADOS/LAMINADOS	(t)	US\$	2,904,174	4,493,795	4,657,487	3,769,392	6,381,519	3,905,962	3,624,610	8,425,677	5,344,492	4,136,780	47,643,889
TABLEROS ENCOI LENGUA	S/I	(t)	0	0	0	0	0	0	0	0	10	0	10
TABLEROS ENCOI LENGUA	S/I	US\$	0	0	0	0	0	0	0	0	35,659	0	35,659
TABLEROS ENCOI PINO RADIATA	S/I	(t)	2,172	3,308	3,493	2,754	4,650	2,961	2,531	5,994	3,628	2,801	34,292
TABLEROS ENCOI S/I	S/I	US\$	2,904,174	4,381,892	4,657,487	3,769,392	6,381,519	3,905,962	3,624,610	8,345,677	5,133,937	4,136,780	47,241,491
TABLEROS ENCOI S/I	S/I	(t)	0	0	0	0	0	0	0	0	248	0	248
VIGAS LAMINADA: PINO RADIATA	S/I	US\$	0	0	0	0	0	0	0	0	174,836	0	174,836
VIGAS LAMINADA: PINO RADIATA	S/I	(t)	0	44	0	0	0	0	0	15	0	0	59
VIGAS LAMINADA: PINO RADIATA	S/I	US\$	0	111,903	0	0	0	0	0	80,000	0	0	191,903
MADERA IMPREGNADA	(t)	US\$	1,133	7,223	2,397	2,549	7,141	2,448	4,472	3,624	3,585	7,218	41,790
MADERA IMPREGNADA	(t)	US\$	472,637	2,093,805	1,013,889	1,009,302	2,326,441	982,619	1,524,094	1,171,304	1,324,122	2,205,066	14,103,277
DURMIENTES IMP VARIAS ESPECIES S/I	(t)	US\$	0	0	0	0	0	0	215	0	0	0	215
DURMIENTES IMP VARIAS ESPECIES S/I	(t)	US\$	0	0	0	0	0	0	159,963	0	0	0	159,963
MADERA ASERRA PINO RADIATA	S/I	(t)	162	0	130	105	250	287	60	119	295	0	1,406
MADERA ASERRA PINO RADIATA	S/I	US\$	120,420	0	87,167	28,063	144,977	171,278	41,851	77,172	84,902	0	755,830
MADERA ELABOR. PINO RADIATA	S/I	(t)	0	2	0	0	0	0	0	0	0	0	2
MADERA ELABOR. PINO RADIATA	S/I	US\$	0	1,761	0	0	0	0	0	0	0	0	1,761
POLINES. RODRIC PINO RADIATA	S/I	(t)	0	0	0	19	84	0	150	0	189	36	477
POLINES. RODRIC PINO RADIATA	S/I	US\$	0	0	0	8,325	20,226	0	47,673	0	61,766	31,820	169,809
POSTES IMPREGN PINO RADIATA	S/I	(t)	971	7,222	2,267	2,425	6,807	2,162	4,048	3,505	3,101	7,182	39,690
POSTES IMPREGN PINO RADIATA	S/I	US\$	352,217	2,092,043	926,722	972,914	2,161,237	791,341	1,274,606	1,094,132	1,177,455	2,173,246	13,015,913
MOLDURAS DE MA	(t)	US\$	18,524	17,924	22,510	17,810	22,026	15,188	21,777	24,937	22,825	17,064	200,585
MOLDURAS DE MA	(t)	US\$	21,979,459	22,622,896	26,615,118	22,052,703	27,869,745	19,659,492	27,582,648	32,065,579	28,820,385	22,795,544	252,083,580
LISTONES CEPILL PINO RADIATA	S/I	(t)	149	113	76	222	31	18	0	221	12	18	860
LISTONES CEPILL PINO RADIATA	S/I	US\$	237,646	199,342	126,445	251,068	37,835	36,714	0	419,812	14,220	36,714	1,359,795
MOLDURAS DE M/ ALAMO	S/I	(t)	4	0	0	0	0	0	0	0	0	0	4
MOLDURAS DE M/ ALAMO	S/I	US\$	6,721	0	0	0	0	0	0	0	0	0	6,721
MOLDURAS DE M/ PINO RADIATA	S/I	(t)	8,573	11,680	10,748	10,288	12,408	8,662	10,662	13,242	10,958	10,163	107,386
MOLDURAS DE M/ PINO RADIATA	S/I	US\$	12,205,995	16,209,430	15,263,774	14,744,508	18,439,323	13,376,122	16,861,683	20,444,217	17,282,688	16,099,037	160,926,778
MOLDURAS MDF COIHUE	S/I	(t)	1	0	0	0	0	0	0	0	0	0	1
MOLDURAS MDF COIHUE	S/I	US\$	2,360	0	0	0	0	0	0	0	0	0	2,360
MOLDURAS MDF PINO RADIATA	S/I	(t)	9,788	6,130	11,686	7,296	9,586	6,494	11,111	11,474	11,854	6,883	92,303
MOLDURAS MDF PINO RADIATA	S/I	US\$	9,507,469	6,212,713	11,224,899	7,046,583	9,392,587	6,231,120	10,715,190	11,201,550	11,523,478	6,659,793	89,715,382
MOLDURAS MDF ROBLE	S/I	(t)	2	0	0	0	0	0	0	0	0	0	2
MOLDURAS MDF ROBLE	S/I	US\$	4,720	0	0	0	0	0	0	0	0	0	4,720

PRODUCTO	ESPECIE	CALIU	ENERO	FEBRERO	MARZO	ABRIL	MAYO	JUNIO	JULIO	AGOSTO	SEPTIEMBRE	OCTUBRE	TOTAL
MOLDURAS MDF	S/I	(t)	7	1	1	0	5	0	14	3	0	0	30
	US\$		14,558	1,411	1,290	0	10,543	0	15,537	5,775	0	0	47,824
CAJAS CAJONES Y OTROS ENVASES	(t)		1,188	1,290	1,602	1,602	793	1,644	782	1,429	1,321	1,761	15,014
	US\$		998,041	596,207	1,055,973	389,673	1,019,772	1,019,772	510,296	985,558	759,221	998,146	8,671,367
BINS	S/I	(t)	28	172	204	204	106	638	56	419	28	224	1,931
	US\$		24,209	162,000	191,161	107,740	549,184	46,573	46,573	355,592	24,764	193,857	1,704,609
BINS	S/I	(t)	0	0	56	56	0	0	0	0	0	0	145
	US\$		0	81,000	48,129	48,129	0	0	0	0	0	0	129,129
CABEZALES. BARI PINO RADIATA	S/I	(t)	0	103	130	130	97	52	226	24	99	98	832
	US\$		0	60,228	172,950	77,142	19,005	135,566	19,819	88,313	88,313	87,154	668,507
CAJAS Y CAJONE: ALAMO	S/I	(t)	512	0	0	0	0	137	0	82	0	137	1,088
	US\$		484,500	0	0	0	0	127,500	0	76,500	0	137,700	1,047,030
CAJAS Y CAJONE: PINO RADIATA	S/I	(t)	167	61	407	407	94	141	246	212	288	82	2,227
	US\$		179,448	74,378	393,088	106,767	161,584	271,518	231,842	313,323	79,958	79,958	2,271,265
CAJAS Y CAJONE: S/I	S/I	(t)	109	27	77	77	1	0	0	13	25	172	699
	US\$		129,615	32,401	85,837	1,443	1,698	94	27,465	29,820	231,396	369,751	909,519
OTROS ENVASES PINO RADIATA	S/I	(t)	0	0	0	0	0	3	0	0	0	3	8
	US\$		168	0	210	582	1,190	168	208	0	1,922	0	4,448
OTROS ENVASES ROBLE	S/I	(t)	0	4	0	0	0	0	0	0	0	0	4
	US\$		0	847	11	0	0	0	0	0	0	0	858
OTROS ENVASES S/I	S/I	(t)	89	116	495	495	87	83	231	63	493	655	3,228
	US\$		65,328	94,687	77,650	69,562	67,723	50,523	49,401	93,560	82,601	94,557	745,592
PALLETS	S/I	(t)	282	104	173	173	30	178	21	404	378	390	2,222
	US\$		114,112	49,216	79,034	4,212	80,185	5,069	197,966	192,292	183,558	132,201	1,037,946
PALLETS	S/I	(t)	0	572	59	59	358	412	1	211	1	0	2,568
	US\$		661	14,003	7,904	7,345	11,703	785	26,766	586	0	23,923	93,674
TABLILLAS. TAPA: PINO RADIATA	S/I	(t)	0	43	0	0	20	0	0	0	10	0	73
	US\$		0	27,447	0	14,880	0	0	0	16,564	0	0	58,991
ARTICULOS MANUFACTURADOS	(t)		315	351	758	758	469	579	717	512	644	298	5,194
	US\$		876,278	1,324,939	2,993,377	2,349,373	2,211,015	2,271,245	1,638,964	1,884,782	832,796	1,503,460	17,886,228
ARTICULOS DE MI LENGUA	S/I	(t)	0	0	0	0	5	12	9	0	0	0	26
	US\$		0	0	0	0	18,167	43,360	32,078	0	0	8	93,612
ARTICULOS DE MI RAULI	S/I	(t)	0	0	0	0	0	0	0	0	0	0	0
	US\$		331	500	0	734	0	0	55	0	49	0	1,670
ARTICULOS DE MI S/I	S/I	(t)	0	6	1	1	10	0	10	0	1	1	29
	US\$		1,120	27,869	2,204	35,100	4,960	38,071	2,190	11,757	6,708	15,318	145,297
ARTICULOS DE OI PINO RADIATA	S/I	(t)	0	0	0	0	0	0	0	0	0	0	0
	US\$		0	0	0	0	0	0	0	0	0	0	0
ARTICULOS DE OI S/I	S/I	(t)	1	0	0	0	0	2	0	0	1	0	4
	US\$		2,969	42	8,211	0	3,589	756	8,847	9,223	7,653	9,897	51,186
ARTICULOS DE OI TEPA	S/I	(t)	0	0	0	0	0	0	0	0	0	0	0
	US\$		0	802	0	2,228	419	0	0	0	0	2,379	5,828
ARTICULOS DE O' CACTUS	S/I	(t)	0	1	3	3	1	2	2	0	0	0	15
	US\$		513	7,184	25,145	9,230	20,364	14,989	2,237	1,933	2,016	60,312	143,923

PRODUCTO	ESPECIE	CALII UN	ENERO	FEBRERO	MARZO	ABRIL	MAYO	JUNIO	JULIO	AGOSTO	SEPTIEMBRE	OCTUBRE	TOTAL
ARTICULOS DE O' COLIGUE/BAMBU	S/I	(t)	836	0	0	0	0	0	1	1	0	0	3
ARTICULOS DE O' MIMBRE	S/I	US\$	0	489	2,008	0	734	2,474	1,023	6,925	837	4,949	20,273
ARTICULOS DE O' PALMA	S/I	US\$	0	2,869	0	0	0	0	0	992	0	5,280	9,141
ARTICULOS DE O' RATAN	S/I	US\$	0	0	0	0	0	0	0	0	0	0	0
ARTICULOS DE O' S/I	S/I	(t)	1,106	0	229	0	663	0	227	0	0	0	1,120
ARTICULOS DE O' S/I	S/I	US\$	0	0	1	0	0	5,011	0	8,444	0	693	21,592
ARTICULOS MENL S/I	S/I	US\$	280	733	1,403	0	4,244	38,310	276	9,281	2,670	5,162	62,360
ASTILLAS. VIRUTA ROBLE FRAN/AME	S/I	US\$	0	0	0	0	0	0	1,771	0	0	0	1,771
ASTILLAS. VIRUTA VARIAS ESPECIES	S/I	US\$	127,962	145,258	543,415	276,163	284,727	235,362	156,812	131,320	17,201	27,508	1,945,728
BANDEJAS	S/I	US\$	0	0	0	0	4	0	0	6	0	1	10
BANDEJAS	S/I	US\$	0	0	80	0	10,912	0	0	28,864	0	3,031	42,807
BARRICAS	S/I	US\$	0	0	0	0	0	0	0	0	0	0	80
CAJITAS Y JOYER S/I	S/I	US\$	0	0	0	0	0	0	0	0	0	0	0
CARRETES Y SUS PINO RADIATA	S/I	US\$	85	44	93	0	90	26	512	48	0	0	512
CARRETES Y SUS S/I	S/I	US\$	21,853	11,008	32,073	0	34,584	5,873	7,799	13,343	0	0	126,533
COLGADORES Y F S/I	S/I	US\$	0	0	0	0	0	53	0	0	0	0	53
DUELAS	S/I	US\$	0	2,702	0	0	0	240	0	1,898	0	0	4,891
ESPATULAS	S/I	US\$	189,442	345,294	746,090	542,546	47	17	15	19	0	8	226
ESPATULAS	S/I	US\$	32,382	161,174	98,175	91,456	59	106	54	19	73	113	604
JUGUETES Y ARTI S/I	S/I	US\$	118,277	228,740	583,942	325,674	375,946	608,998	449,542	671,757	305,529	460,797	4,129,203
JUGUETES Y ARTI VARIAS ESPECIES	S/I	US\$	7,825	3,877	0	506	2,091	1,613	14,270	3,277	6,999	6,280	46,737
LAPICES DE MADE S/I	S/I	US\$	0	0	0	0	0	0	0	1,478	0	0	1,478
MANGOS PARA HI S/I	S/I	US\$	9,139	0	0	2,344	0	0	249	0	834	0	12,566
		US\$	0	0	0	55	0	0	0	6	0	0	61

PRODUCTO	ESPECIE	CALIUN	ENERO	FEBRERO	MARZO	ABRIL	MAYO	JUNIO	JULIO	AGOSTO	SEPTIEMBRE	OCTUBRE	TOTAL
MARCOS PARA CI LENGA	S/I	(t)	0	0	0	0	0	0	0	0	0	0	38
MARCOS PARA CI S/I	US\$	0	0	0	0	0	0	0	0	121,221	0	0	121,221
OTROS ARTICULOS CACTUS	S/I	(t)	5,135	5,730	10,567	2,528	1,145	18,246	0	5,206	1,347	5,498	55,403
OTROS ARTICULOS COLIGUE/BAMBU	US\$	0	0	0	0	78	0	0	0	0	0	0	78
OTROS ARTICULOS LENGA	S/I	(t)	0	0	0	0	0	0	0	0	1	0	1
OTROS ARTICULOS ROBLE	US\$	0	0	0	0	0	0	325	0	0	2,848	0	3,584
OTROS ARTICULOS S/I	S/I	(t)	0	0	0	0	0	0	0	0	0	0	0
OTROS PRODUCTO ROBLE FRAN/AME	US\$	2,794	3,846	26,592	35,698	23,667	10,057	4,101	55,741	12,641	48,047	223,185	4,498
OTROS PRODUCTO VARIAS ESPECIES	S/I	(t)	0	0	0	0	0	0	0	0	0	0	0
PINZAS PARA ROI PINO RADIATA	US\$	0	0	0	0	0	0	0	0	18,364	0	603	18,966
PINZAS PARA ROI S/I	S/I	(t)	0	0	0	0	0	0	0	0	0	0	0
TABLILLAS SEMIE PINO RADIATA	US\$	308	1,813	0	1,303	1,156	1,303	0	729	1,589	3,537	11,738	804
MUEBLES Y SUS PARTES	S/I	(t)	47	28	76	68	68	147	94	95	48	134	796,866
CAMAS. CUNAS Y PINO RADIATA	US\$	91,704	63,353	162,256	121,102	121,102	291,463	194,314	185,502	106,847	252,108	1,589,753	3,845
CAMAS. CUNAS Y S/I	(t)	350	315	505	375	490	325	426	485	260	313	35	593
CAMAS. CUNAS Y S/I	US\$	1,071,997	1,067,579	1,561,988	1,135,918	1,678,863	1,190,675	1,222,427	1,498,669	858,569	1,453,033	12,739,720	2,396,698
COMODAS Y VEL/ PALMA	S/I	(t)	59	58	85	33	95	49	40	81	58	0	17
COMODAS Y VEL/ PINO RADIATA	US\$	230,270	226,226	361,772	141,913	367,777	207,910	167,826	325,551	230,940	136,512	0	54,917
COMODAS Y VEL/ S/I	S/I	(t)	10	1	1	0	1	2	1	0	0	0	0
DEMÁS MUEBLES PINO RADIATA	US\$	14,967	1,130	6,245	0	14,443	10,343	6,418	1,372	0	0	0	627
DEMÁS MUEBLES S/I	S/I	(t)	0	0	0	0	0	0	0	0	0	0	0
DEMÁS MUEBLES PINO RADIATA	US\$	64	25	129	64	81	130	76	118	24	55	768	2,554,043
DEMÁS MUEBLES S/I	S/I	(t)	212,293	93,782	460,489	206,458	264,424	440,223	234,875	75,819	186,820	0	24
MESAS	US\$	1,267	5,655	3,797	4,155	36,744	12,954	9,390	5,873	0	37,764	117,598	1
CEDRO BOLIVIANI S/I	S/I	(t)	0	0	0	0	0	0	0	0	0	0	2,475
	US\$	0	0	0	0	0	1,043	0	0	1,432	0	0	15
	S/I	(t)	4	9	0	0	0	0	0	1	0	0	322
	US\$	6,296	19,739	5,518	0	20	0	0	800	0	0	0	32,694
	S/I	(t)	0	0	0	0	0	0	0	0	0	0	0
	US\$	0	0	0	0	0	0	0	136	0	0	0	136

PRODUCTO	ESPECIE	CALIU	ENERO	FEBRERO	MARZO	ABRIL	MAYO	JUNIO	JULIO	AGOSTO	SEPTIEMBRE	OCTUBRE	TOTAL
MESAS	LENGA	S/I	(t)	0	0	0	3	0	0	0	0	9	12
MESAS	PINO RADIATA	S/I	US\$	0	0	0	27,685	0	0	0	0	67,996	95,681
MESAS	ROBLE	S/I	US\$	0	0	1,136	0	0	0	894	0	0	2
MESAS	S/I	S/I	US\$	0	0	0	0	0	0	0	0	0	2,030
MESAS	S/I	S/I	US\$	0	0	0	0	0	464	0	0	0	464
MUEBLES DE COC S/I		S/I	US\$	2,124	2,990	10,000	15,346	22,207	11,031	2,005	10,181	745	0
MUEBLES DE OFI( LENGA		S/I	US\$	0	12,312	0	70,236	23,976	25,920	49,882	80,260	18,384	34,450
MUEBLES DE OFI( S/I		S/I	US\$	0	0	0	9,868	0	0	0	0	0	1
MUEBLES DE OFI( S/I		S/I	US\$	0	0	0	1	4	0	7	5	1	19
MUEBLES OTRAS S/I		S/I	US\$	0	0	0	1,892	46,636	0	4,189	62,636	351	46,739
OTROS MUEBLES LENGA		S/I	US\$	0	0	0	0	0	0	0	0	0	0
OTROS MUEBLES PINO RADIATA		S/I	US\$	0	0	0	16,206	0	4,000	0	0	52	7,937
OTROS MUEBLES ROBLE		S/I	US\$	43,111	16,887	0	0	36,601	0	0	0	0	28,195
OTROS MUEBLES S/I		S/I	US\$	0	0	0	1,330	0	0	0	0	0	113,286
PARTES Y PIEZAS LENGA		S/I	US\$	4,769	58,794	63,062	78,975	91,742	152,452	17,792	65,112	125,701	736,525
PARTES Y PIEZAS PINO RADIATA		S/I	US\$	217,961	174,593	294,286	143,213	230,925	148,328	288,162	218,647	61,363	2,020,800
PARTES Y PIEZAS RATAN		S/I	US\$	169,414	168,321	225,778	190,987	186,906	57,061	233,691	200,772	216,066	1,762,394
PARTES Y PIEZAS S/I		S/I	US\$	94	0	0	0	0	0	0	0	0	94
REPISAS Y ESTAN S/I		S/I	US\$	2,416	24,146	30,883	63,763	30,469	53,771	26,330	32,953	39,763	340,074
ROPEROS Y ARM/ S/I		S/I	US\$	0	0	0	0	1	0	0	0	0	1
SILLAS Y SILLONE LENGA		S/I	US\$	1,344	0	0	0	3,673	0	0	0	0	3,673
SILLAS Y SILLONE PALMA		S/I	US\$	0	0	0	1,990	0	0	0	0	0	2
SILLAS Y SILLONE PINO RADIATA		S/I	US\$	20	19	22	21	20	0	0	0	0	247
SILLAS Y SILLONE RATAN		S/I	US\$	54,249	51,843	54,508	53,153	111,072	0	35,612	1,766	0	362,203
		S/I	US\$	0	0	0	0	0	1,023	0	0	0	1,023



PRODUCTO	ESPECIE	CALIJUN	ENERO	FEBRERO	MARZO	ABRIL	MAYO	JUNIO	JULIO	AGOSTO	SEPTIEMBRE	OCTUBRE	TOTAL
SILLAS Y SILLONE S/I	S/I (t)	7	19	8	7	38	13	51	15	5	15	1	165
VITRINAS Y ESTAL LENGA	US\$ (t)	54,889	64,263	44,436	69,343	186,660	31,929	148,248	31,735	20,141	0	0	666,541
VITRINAS Y ESTAL PINO RADIATA	US\$ (t)	0	0	0	0	0	0	0	0	0	0	0	0
VITRINAS Y ESTAL S/I	US\$ (t)	12	19	0	7	11	0	2	6	17	6	4	78
VITRINAS Y ESTAL S/I	US\$ (t)	45,245	62,266	0	22,085	44,502	0	6,846	27,087	56,021	16,706	0	280,757
VITRINAS Y ESTAL S/I	US\$ (t)	11,290	83,760	80	17,320	0	1,110	21,150	27,329	2,981	3	17	29
PAPELES. CARTONES Y SUS MANUFACTURAS	US\$ (t)	40,369	40,155	49,356	39,956	39,275	39,770	37,506	45,679	41,358	40,712	0	414,135
PAPELES. CARTONES Y SUS MANUFACTURAS	US\$ (t)	43,970,076	43,534,569	54,412,449	45,834,275	46,619,548	48,373,735	43,684,983	50,941,385	54,713,852	49,350,015	481,434,888	691
AGENDAS. FORMUL S/I	S/I (t)	8	187	10	1	1	2	6	100	100	132	245	691
ALBUMES PARA F S/I	US\$ (t)	135,254	394,660	24,152	11,181	8,802	20,809	12,084	1,009,066	639,163	1,892,978	4,148,148	9
ARTICULOS DE P S/I	US\$ (t)	0	0	0	2,460	0	10,393	0	0	67,840	0	1,451	83,569
ARTICULOS MOL S/I	US\$ (t)	8,873	320	7,594	193	965	1,266	0	0	0	0	0	7
CAJAS DE PAPEL S/I	US\$ (t)	306,388	41,500	55,741	132,032	101,019	56,569	93,801	57,448	92,005	370	643	20,278
CAJAS DE PAPEL S/I	US\$ (t)	697	1,065	816	646	1,358	767	692	362	771	45	64	805
CAJAS DE PAPEL S/I	US\$ (t)	942,011	1,318,953	1,070,271	905,140	1,690,385	940,059	974,358	467,687	1,065,263	808,932	10,183,059	7,828
CARPETAS. ARCH S/I	US\$ (t)	1,116	28,593	82,025	103,454	12,329	15,669	2,847	207,468	471,791	161,501	1,086,793	652
CARTULINA ESTU S/I	US\$ (t)	75,250	33,551	26,777	39,345	200	128,153	21,959	20,750	64,089	54,836	454,911	179
CARTULINA MULT S/I	US\$ (t)	23,476	25,349	30,493	24,519	25,246	25,965	22,878	27,063	28,103	25,072	258,163	33,448
CARTULINA NO ES S/I	US\$ (t)	24,164,991	25,942,558	32,346,715	26,005,789	27,906,908	28,348,159	24,943,420	29,641,533	31,351,895	27,249,106	277,901,074	1
CARTULINA NO ES S/I	US\$ (t)	0	0	0	0	1,908	0	0	0	0	0	0	1,908
CARTULINA NO ES S/I	US\$ (t)	130	152	111	461	411	177	126	537	194	104	0	2,402
CUADERNOS S/I	US\$ (t)	137,088	145,397	114,231	381,553	376,398	152,776	130,259	532,907	197,135	111,087	2,278,812	3,131
DEMÁS PAPELES S/I	US\$ (t)	953,644	462,006	298,639	1,351,537	1,348,043	1,566,705	237,373	543,867	300,378	794,096	7,856,288	5,607
DESPERDICIOS DI S/I	US\$ (t)	274	210	535	328	266	394	249	1,904	438	1,009	1,928,638	10,603,007
ETIQUETAS S/I	US\$ (t)	555,995	443,830	1,097,661	660,562	556,780	879,233	414,217	3,172,844	893,248	0	0	135
EXHIBIDORES PUI S/I	US\$ (t)	0	0	0	69,525	0	0	0	0	0	0	0	69,525
OTROS ARTICULOS S/I	US\$ (t)	373,264	301,974	300,726	203,222	214,224	325,173	352,556	72,173	200,881	250,849	2,595,039	181
OTROS ARTICULOS S/I	US\$ (t)	0	0	31,057	107	200	0	5,565	0	17,377	0	281	54,987
OTROS ARTICULOS S/I	US\$ (t)	173	226	289	187	221	267	127	217	251	233	2,191	2,191
OTROS ARTICULOS S/I	US\$ (t)	280,646	367,187	360,372	271,933	357,339	338,026	152,304	319,312	355,877	373,720	3,176,717	3,176,717

PRODUCTO	ESPECIE	CALIIUN	ENERO	FEBRERO	MARZO	ABRIL	MAYO	JUNIO	JULIO	AGOSTO	SEPTIEMBRE	OCTUBRE	TOTAL
OTROS ENVASES PINO RADIATA	S/I	(t)	0	1	0	0	0	0	0	0	0	0	1
OTROS ENVASES S/I	S/I	US\$	0	2,217	0	0	0	0	0	0	0	0	2,217
OTROS PAPELES PINO RADIATA	S/I	(t)	432	514	323	117	155	342	480	53	194	283	2,892
OTROS PAPELES S/I	S/I	US\$	492,911	440,639	381,384	383,394	282,631	340,392	450,546	173,241	348,090	487,963	3,781,193
OTROS PAPELES S/I	S/I	US\$	0	0	0	0	0	0	0	0	0	0	0
OTROS PAPELES S/I	S/I	US\$	0	0	0	9,880	0	0	0	34,899	0	0	44,779
OTROS PAPELES S/I	S/I	(t)	66	86	162	95	209	143	96	170	202	192	1,422
OTROS PAPELES S/I	S/I	US\$	392,934	279,493	532,374	304,134	742,932	648,813	478,603	542,265	568,494	493,999	4,984,041
PAÑALES DESECH S/I	S/I	US\$	0	9,258	1,073	0	2,087	31,253	46,842	53,736	59,427	72,891	276,568
PAÑUELOS S/I	S/I	US\$	542	503	627	762	509	466	846	921	770	526	6,472
PAÑUELOS S/I	S/I	US\$	1,325,543	1,424,460	1,471,805	1,787,693	1,114,555	1,115,441	2,225,237	2,634,932	2,314,080	1,752,748	17,166,494
PAPEL ALQUITRAI S/I	S/I	US\$	71	27	96	126	130	37	46	53	74	66	725
PAPEL ALQUITRAI S/I	S/I	US\$	222,695	77,747	318,631	351,174	378,720	109,272	142,120	189,012	240,597	233,916	2,263,885
PAPEL AUTOCOPI S/I	S/I	US\$	0	12	0	0	0	0	0	15	0	13	40
PAPEL AUTOCOPI S/I	S/I	US\$	0	14,080	0	0	0	0	0	18,650	0	15,100	47,830
PAPEL BOND S/I	S/I	(t)	21	1	81	28	25	35	20	59	14	17	300
PAPEL BOND S/I	S/I	US\$	49,170	2,525	188,969	84,341	80,073	94,433	42,153	134,208	35,654	36,997	748,522
PAPEL BOND S/I	S/I	c/F. I(t)	0	0	0	0	0	0	0	0	0	2	2
PAPEL BOND S/I	S/I	US\$	0	0	0	0	0	0	0	0	0	3,011	3,011
PAPEL BOND S/I	S/I	US\$	0	0	0	0	0	0	14	0	0	18	33
PAPEL BOND S/I	S/I	US\$	0	0	0	0	0	0	28,518	0	0	33,280	61,798
PAPEL BOND S/I	S/I	(t)	0	0	0	0	0	0	13	0	0	0	13
PAPEL BOND S/I	S/I	US\$	0	0	0	0	0	0	13,288	0	0	0	13,288
PAPEL CRISTAL Y S/I	S/I	(t)	0	0	3	0	0	0	0	0	0	1	4
PAPEL CRISTAL Y S/I	S/I	US\$	192	0	8,780	0	0	0	0	0	316	3,300	12,588
PAPEL DIAGRAMA S/I	S/I	(t)	0	0	0	0	0	0	0	0	5	0	6
PAPEL ENGOMAD S/I	S/I	US\$	13,082	0	144	0	0	0	0	0	6,057	4,150	23,433
PAPEL ENGOMAD S/I	S/I	(t)	502	362	386	574	788	627	518	572	543	374	5,247
PAPEL HIGIENICO S/I	S/I	US\$	1,373,168	961,742	1,047,826	1,513,940	2,007,076	1,671,298	1,370,707	1,575,721	1,559,452	1,110,019	14,190,948
PAPEL HIGIENICO S/I	S/I	(t)	764	65	574	298	208	226	278	384	1,075	191	4,065
PAPEL KRAFT S/I	S/I	US\$	1,231,619	126,563	946,244	487,191	355,249	406,105	480,604	679,065	1,521,780	321,786	6,556,205
PAPEL KRAFT S/I	S/I	(t)	0	0	8	0	0	0	0	0	0	0	8
PAPEL KRAFT PAI S/I	S/I	US\$	0	0	4,269	0	0	0	0	0	0	0	4,269
PAPEL KRAFT PAI S/I	S/I	(t)	1,759	1,293	1,462	1,159	734	1,603	863	875	1,371	1,585	12,703
PAPEL PARA CIG/ S/I	S/I	US\$	1,729,664	1,260,206	1,447,396	1,148,647	727,968	1,582,843	856,389	895,411	1,377,219	1,519,251	12,544,995
PAPEL PARA CIG/ S/I	S/I	US\$	4,292	0	0	0	0	0	0	0	0	0	1
PAPEL PARA DEC S/I	S/I	(t)	16	1	17	9	18	29	43	8	23	17	182
PAPEL PARA DEC S/I	S/I	US\$	57,394	3,596	85,399	49,114	72,100	84,715	154,355	52,532	98,684	110,454	768,344
PAPEL RESISTEN S/I	S/I	(t)	0	0	1	0	0	0	0	1	0	0	3
PAPEL RESISTEN S/I	S/I	US\$	0	0	2,695	0	0	0	246	3,948	0	0	6,889
PAPEL SULFITO S/I	S/I	(t)	24	24	2	0	0	1	0	6	6	48	110
PAPEL SULFITO S/I	S/I	US\$	56,317	55,501	4,997	0	0	1,850	0	14,353	12,513	108,709	254,239

PRODUCTO	ESPECIE	CALIUN	ENERO	FEBRERO	MARZO	ABRIL	MAYO	JUNIO	JULIO	AGOSTO	SEPTIEMBRE	OCTUBRE	TOTAL
PAPEL SULFURIZ/ S/I	S/I	(t)	0	0	0	0	0	6	0	0	0	0	6
	US\$		0	0	0	0	0	14,439	0	0	0	0	14,439
PAPEL TEST LINEI S/I	S/I	(t)	2,539	2,850	1,633	2,122	2,471	1,298	3,292	1,104	3,153	2,324	22,786
	US\$		2,160,053	2,683,693	1,478,899	1,904,690	2,189,986	1,194,482	2,857,517	895,294	2,641,136	2,019,681	20,025,430
PAPEL TISSUE S/I	S/I	(t)	0	0	0	0	212	0	165	0	0	0	377
	US\$		0	0	0	0	432,832	0	322,308	0	0	0	755,140
PAPEL VEGETAL S/I	S/I	(t)	0	1	3,096	516	10,134	5,393	0	0	0	2	8
	US\$		771	2,145	38	109	37	102	87	34	44	91	572
PAPEL Y CARTON S/I	S/I	(t)	7	38	24	128,791	45,668	142,870	107,431	61,939	80,328	161,922	824,517
	US\$		16,633	48,656	30,279	128,791	45,668	142,870	107,431	61,939	80,328	161,922	824,517
PAPEL Y CARTON S/I	S/I	(t)	0	23	283	21,139	119,580	33	43,395	36,387	0	121,757	367,818
	US\$		353	24,925	5	25	15	33	4	14	50	22	219
PAPELES ESTUC/A S/I	c/F. I(t)		10	39	8,005	14,019	10,877	20,414	2,560	10,112	35,191	12,370	159,191
	US\$		16,948	28,696	17	0	19	5	5	9	2	0	154
PAPELES ESTUC/A S/I	s/F. I(t)		29	69	27,794	5,936	28,800	16,678	27,277	9,334	3,946	0	214,409
	US\$		21,014	79,566	8,642	3,052	3,052	3,187	3,147	3,793	4,219	3,912	46,544
PAPELES PARA A/ S/I	S/I	(t)	6,035	4,621	5,462,406	3,665,495	1,919,956	1,987,494	1,937,991	2,299,506	2,568,612	2,357,695	29,027,331
	US\$		3,840,124	2,988,052	30	55	11	69	5	4	136	283	613
PAPELES SIN EST S/I	c/F. I(t)		19	3	31,797	42,022	12,843	70,607	11,897	13,243	89,462	193,030	492,608
	US\$		24,271	3,437	156	58	61	8	1	33	30	5	386
PAPELES SIN EST S/I	s/F. I(t)		15	19	192,738	67,559	52,518	14,293	1,619	45,209	37,648	13,008	479,821
	US\$		39,992	15,238	950	59	937	918	1,262	967	1,196	845	8,557
PAPELES Y CARTI S/I	S/I	(t)	637	786	443,252	13,940	441,610	293,760	396,335	308,149	419,715	259,006	2,856,054
	US\$		117,747	162,540	928	1,001	1,136	1,728	1,392	1,235	1,337	1,137	11,749
SACOS Y BOLSAS S/I	S/I	(t)	915	939	1,655,379	1,769,691	1,874,059	3,060,252	2,319,770	2,225,155	2,424,441	1,961,462	20,283,747
	US\$		1,463,546	1,529,990	50	55	62	42	65	63	70	96	624
SERVILLETAS Y M S/I	S/I	(t)	59	50	147,530	138,317	157,510	86,726	146,974	166,311	166,912	232,628	1,565,423
	US\$		177,858	144,656	1	9	3	2	2	0	1	1	22
TARJETAS. SOBRI S/I	S/I	(t)	2	1	1,862	50,513	24,488	26,547	16,369	8,783	16,945	9,657	186,318
	US\$		22,353	8,800	161	138	117	46	129	44	72	91	961
TOALLAS ABSORES S/I	S/I	(t)	126	39	351,200	251,832	278,734	82,118	250,636	84,345	149,499	166,555	1,943,767
	US\$		247,336	81,512	396	257	95	466	256	333	286	307	2,850
TOALLAS HIGIENI S/I	S/I	(t)	163	290	1,975,081	1,327,702	405,357	2,327,451	1,296,515	1,765,696	1,440,080	1,498,856	14,230,203
	US\$		727,921	1,465,544	1	1	2	4	4	3	14	3	40
TOALLITAS PARA S/I	S/I	(t)	3	1	27,053	9,198	18,673	24,748	20,222	18,638	32,266	15,014	190,156
	US\$		15,977	8,368	0	0	0	0	0	0	0	0	0
TRIPAS DE CELUL S/I	S/I	(t)	0	0	0	0	0	0	2,817	0	0	0	2,817
	US\$		0	0	0	0	0	0	0	0	0	0	0
VASOS Y PLATOS S/I	S/I	(t)	47	35	82	171,313	242,596	150,494	292,997	274,314	385,643	271,838	2,419,114
	US\$		193,700	119,417	316,802	171,313	242,596	150,494	292,997	274,314	385,643	271,838	2,419,114
TOTAL MENSUAL													518,046,067 405,979,799 483,266,978 531,409,563 533,008,272 389,157,885 511,963,726 648,093,246 523,792,214 446,798,372 4,991,516,124







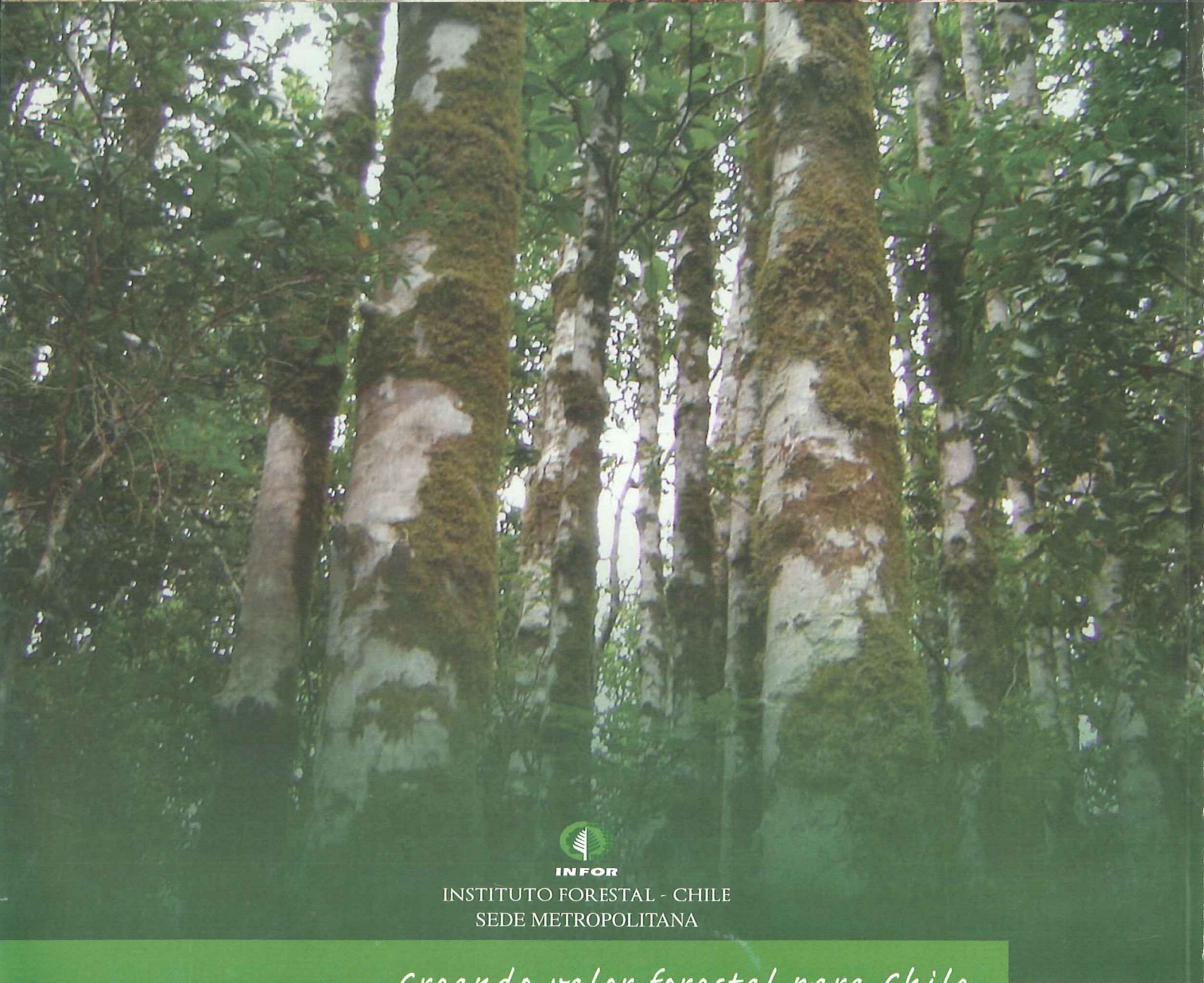

INFOR

INSTITUTO FORESTAL - CHILE  
SEDE METROPOLITANA

*Creando valor forestal para Chile*

OFICINA DIAGUITAS Km. 5 costado aeródromo La Florida, La Serena. Fono/Fax: (56-51) 543627

SEDE METROPOLITANA Sucre 2397, Ñuñoa. Santiago. Fono: (56-2) 3667100. Fax: (56-2) 3667131

SEDE BIO BIO Camino a Coronel Km. 7,5, Concepción. Fono/Fax: (56-41) 2853260

SEDE VALDIVIA Fundo Teja Norte s/n, Valdivia. Fono: (56-63) 335200. Fax: (56-63) 218968

OFICINA PATAGONIA Riquelme 147, Coyhaique. Fono: (56-67) 573159

[www.infor.cl](http://www.infor.cl)

[oirs@infor.cl](mailto:oirs@infor.cl)